

Fin de ciclo

Las
Cifras

de la educación 1998 - 1999.



Instituto de Educación de Aguascalientes

Fin de ciclo

Las
Cifras

de la educación 1998 - 1999.

*Instituto de Educación de Aguascalientes
Sistema de información educativa*



INSTITUTO DE EDUCACIÓN DE AGUASCALIENTES
Dirección de Planeación y Evaluación

Instituto de Educación de Aguascalientes
Carretera a San Luis Potosí Km. 2.5
Aguascalientes, Ags. C.P. 20190
1a. Edición 1999.

ISBN 970-18-3878-5

Impreso en Aguascalientes, Ags.
MEXICO.

Comparativos

*Ciclo escolar 92-93, 93-94, 94-95, 95-96,
96-97, 97-98, 98-99.*

*¿Qué mayor o mejor regalo podemos presentar al Estado,
que enseñar y educar a la juventud?*

Cicerón

Inscripción inicial en preescolar
por municipio y ciclo escolar

| Municipio | Ciclo escolar (número de alumnos) | | | | | | | Variación ¹ % |
|----------------------------------|-----------------------------------|---------------|---------------|---------------|---------------|---------------|---------------|-----------------------------|
| | 1992-93 | 1993-94 | 1994-95 | 1995-96 | 1996-97 | 1997-98 | 1998-99 | |
| Aguascalientes | 17,663 | 19,818 | 21,691 | 21,357 | 22,670 | 23,117 | 23,806 | 34.78 |
| Asientos | 1,331 | 1,371 | 1,380 | 1,558 | 1,524 | 1,459 | 1,507 | 13.22 |
| Calvillo | 1,907 | 1,790 | 1,919 | 1,830 | 1,933 | 1,766 | 1,855 | -2.73 |
| Cosío | 489 | 501 | 580 | 530 | 532 | 589 | 593 | 21.27 |
| El Llano | 385 | 497 | 545 | 550 | 550 | 564 | 606 | 57.40 |
| Jesús María | 1,740 | 1,786 | 1,974 | 1,966 | 2,029 | 2,105 | 2,153 | 23.74 |
| Pabellón de Arteaga | 957 | 1,001 | 1,096 | 1,127 | 1,117 | 1,156 | 1,189 | 24.24 |
| Rincón de Romos | 1,254 | 1,327 | 1,383 | 1,421 | 1,494 | 1,505 | 1,540 | 22.81 |
| San Francisco de los Romo | 757 | 733 | 800 | 773 | 845 | 845 | 852 | 12.55 |
| San José de Gracia | 291 | 333 | 360 | 330 | 315 | 327 | 343 | 17.87 |
| Tepezalá | 720 | 629 | 658 | 663 | 682 | 732 | 771 | 7.08 |
| Total estatal | 27,494 | 29,786 | 32,386 | 32,105 | 33,691 | 34,165 | 35,215 | 28.08 |

Fuente: Dirección de Planeación y Evaluación del IEA, Formatos 911.

¹ La variación porcentual se calculó considerando el ciclo escolar 1998-99 contra el ciclo escolar 1992-93.

Inscripción inicial en primaria

por municipio y ciclo escolar

| Municipio | Ciclo escolar (número de alumnos) | | | | | | | Variación ¹ % |
|----------------------------------|-----------------------------------|----------------|----------------|----------------|----------------|----------------|----------------|-----------------------------|
| | 1992-93 | 1993-94 | 1994-95 | 1995-96 | 1996-97 | 1997-98 | 1998-99 | |
| Aguascalientes | 83,628 | 84,676 | 86,289 | 86,344 | 89,272 | 91,337 | 93,372 | 11.65 |
| Asientos | 6,385 | 6,634 | 6,703 | 6,647 | 6,817 | 6,832 | 6,928 | 8.50 |
| Calvillo | 9,095 | 9,313 | 9,355 | 9,356 | 9,468 | 9,379 | 9,323 | 2.51 |
| Cosío | 2,027 | 2,091 | 2,070 | 2,027 | 2,054 | 2,106 | 2,130 | 5.08 |
| El Llano | 2,595 | 2,769 | 2,886 | 2,922 | 2,963 | 2,971 | 2,990 | 15.22 |
| Jesús María | 9,039 | 9,486 | 9,362 | 9,563 | 10,074 | 10,163 | 10,478 | 15.92 |
| Pabellón de Arteaga | 4,996 | 5,057 | 5,179 | 5,252 | 5,571 | 5,627 | 5,725 | 14.59 |
| Rincón de Romos | 6,755 | 6,759 | 6,877 | 6,837 | 6,949 | 7,180 | 7,187 | 6.40 |
| San Francisco de los Romo | 3,220 | 3,444 | 3,473 | 3,475 | 3,538 | 3,562 | 3,697 | 14.81 |
| San José de Gracia | 1,441 | 1,401 | 1,435 | 1,364 | 1,367 | 1,378 | 1,327 | -7.91 |
| Tepezalá | 3,069 | 3,186 | 3,200 | 3,116 | 3,181 | 3,141 | 3,143 | 2.41 |
| Total estatal | 132,250 | 134,816 | 136,829 | 136,903 | 141,254 | 143,676 | 146,300 | 10.62 |

Fuente: Dirección de Planeación y Evaluación del IEA, Formatos 911.

¹ La variación porcentual se calculó considerando el ciclo escolar 1998-99 contra el ciclo escolar 1992-93.

Inscripción inicial en secundaria

por municipio y ciclo escolar

| Municipio | Ciclo escolar (número de alumnos) | | | | | | | Variación ¹ % |
|----------------------------------|-----------------------------------|---------------|---------------|---------------|---------------|---------------|---------------|-----------------------------|
| | 1992-93 | 1993-94 | 1994-95 | 1995-96 | 1996-97 | 1997-98 | 1998-99 | |
| Aguascalientes | 27,103 | 29,174 | 30,792 | 32,787 | 33,530 | 34,600 | 35,244 | 30.04 |
| Asientos | 1,494 | 1,712 | 1,958 | 2,319 | 2,470 | 2,564 | 2,495 | 67.00 |
| Calvillo | 1,511 | 1,756 | 1,953 | 2,336 | 2,517 | 2,566 | 2,648 | 75.25 |
| Cosío | 353 | 390 | 487 | 624 | 727 | 744 | 801 | 126.91 |
| El Llano | 473 | 570 | 660 | 790 | 897 | 1,044 | 1,011 | 113.74 |
| Jesús María | 1,659 | 1,985 | 2,329 | 2,650 | 2,741 | 2,840 | 3,060 | 84.45 |
| Pabellón de Arteaga | 1,341 | 1,436 | 1,659 | 1,864 | 1,886 | 1,852 | 1,872 | 39.60 |
| Rincón de Romos | 2,041 | 2,164 | 2,302 | 2,475 | 2,554 | 2,570 | 2,634 | 29.05 |
| San Francisco de los Romo | 568 | 651 | 765 | 929 | 1,024 | 1,059 | 1,056 | 85.92 |
| San José de Gracia | 268 | 336 | 343 | 469 | 477 | 502 | 499 | 86.19 |
| Tepezalá | 688 | 745 | 841 | 1,015 | 1,107 | 1,198 | 1,187 | 72.53 |
| Total estatal | 37,499 | 40,919 | 44,089 | 48,258 | 49,930 | 51,539 | 52,507 | 40.02 |

Fuente: Dirección de Planeación y Evaluación del IEA, Formatos 911.

¹ La variación porcentual se calculó considerando el ciclo escolar 1998-99 contra el ciclo escolar 1992-93.

Alumnos regulares y repetidores en primaria

por ciclo escolar

| Concepto | Ciclo escolar ¹ | | | | | Variación ² % |
|--|----------------------------|---------|---------|---------|---------|-----------------------------|
| | 1994-95 | 1995-96 | 1996-97 | 1997-98 | 1998-99 | |
| (1) Alumnos atendidos | 137,788 | 138,881 | 141,784 | 145,095 | 147,805 | 7.27 |
| (2) Alumnos regulares al inicio del ciclo escolar | 131,846 | 132,846 | 136,088 | 139,080 | 140,581 | 6.63 |
| (3) Alumnos repetidores al inicio del ciclo escolar | 5,942 | 6,035 | 5,696 | 6,015 | 7,224 | 21.58 |
| (4)=(2)/(1) % Alumnos regulares | 95.69 | 95.65 | 95.98 | 95.85 | 95.11 | (0.58) |
| (5)=(3)/(1) % Alumnos repetidores | 4.31 | 4.35 | 4.02 | 4.15 | 4.89 | 0.58 |

Fuente: Dirección de Planeación y Evaluación del IEA, Registro Continuo de Alumnos (RCA).

¹ En este caso, sólo se consideran los ciclos de los cuales se tiene información.

² La variación porcentual se calculó considerando el ciclo escolar 1998-99 contra el ciclo escolar 1994-95.

Alumnos regulares y repetidores en secundaria

por ciclo escolar

| Concepto | Ciclo escolar ¹ | | | | | Variación ² % |
|---|----------------------------|---------|---------|---------|---------|-----------------------------|
| | 1994-95 | 1995-96 | 1996-97 | 1997-98 | 1998-99 | |
| (1) Alumnos atendidos | 44,331 | 48,606 | 50,212 | 51,766 | 52,684 | 18.84 |
| (2) Alumnos regulares al inicio del ciclo escolar | 43,630 | 48,123 | 49,736 | 51,130 | 51,769 | 18.65 |
| (3) Alumnos repetidores al inicio del ciclo escolar | 701 | 483 | 476 | 636 | 915 | 30.53 |
| (4)=(2)/(1) % Alumnos regulares | 98.42 | 99.01 | 99.05 | 98.77 | 98.26 | (0.16) |
| (5)=(3)/(1) % Alumnos repetidores | 1.58 | 0.99 | 0.95 | 1.23 | 1.74 | 0.16 |

Fuente: Dirección de Planeación y Evaluación del IEA, Registro Continuo de Alumnos (RCA).

¹ En este caso, sólo se consideran los ciclos de los cuales se tiene información.

² La variación porcentual se calculó considerando el ciclo escolar 1998-99 contra el ciclo escolar 1994-95.

Alumnos retenidos y desertores en preescolar
por ciclo escolar

| Concepto | Ciclo escolar ¹ | | | | | Variación ² % |
|---|----------------------------|---------|---------|---------|---------|-----------------------------|
| | 1994-95 | 1995-96 | 1996-97 | 1997-98 | 1998-99 | |
| (1) Inscripción total | 34,129 | 36,941 | 36,416 | 36,217 | 37,137 | 8.81 |
| (2) Alumnos que cambiaron de escuela | 1,092 | 1,471 | 1,428 | 1,102 | 897 | (17.86) |
| (3)=(1)-(2) Alumnos atendidos | 33,037 | 35,470 | 34,988 | 35,115 | 36,240 | 9.70 |
| (4)=(3)-[(5)+(6)+(7)] Alumnos retenidos | 30,907 | 32,878 | 33,584 | 33,611 | 34,473 | 11.54 |
| (5) Alumnos dados de baja sin especificar motivo | 1,938 | 2,366 | 1,277 | 1,395 | 1,707 | (11.92) |
| (6) Alumnos que emigraron del Estado | 185 | 224 | 125 | 108 | 59 | (68.11) |
| (7) Alumnos dados de baja por defunción | 7 | 2 | 2 | 1 | 1 | (85.71) |
| (9)=[(2)+(5)+(6)+(7)]/(1) % Deserción aparente | 9.44 | 11.00 | 7.78 | 7.20 | 7.17 | (2.27) |
| (8)=(5)/(3) % Deserción real | 5.87 | 6.67 | 3.65 | 3.97 | 4.71 | (1.16) |

Fuente: Dirección de Planeación y Evaluación del IEA, Registro Continuo de Alumnos (RCA).

¹ En este caso, sólo se consideran los ciclos de los cuales se tiene información.

² La variación porcentual se calculó considerando el ciclo escolar 1998-99 contra el ciclo escolar 1994-95.

Alumnos retenidos y desertores en primaria
por ciclo escolar

| Concepto | Ciclo escolar ¹ | | | | | Variación ² % |
|---|----------------------------|---------|---------|---------|---------|-----------------------------|
| | 1994-95 | 1995-96 | 1996-97 | 1997-98 | 1998-99 | |
| (1) Inscripción total | 140,361 | 141,890 | 144,122 | 147,826 | 150,357 | 7.12 |
| (2) Alumnos que cambiaron de escuela | 2,573 | 3,009 | 2,338 | 2,731 | 2,552 | (0.82) |
| (3)=(1)-(2) Alumnos atendidos | 137,788 | 138,881 | 141,784 | 145,095 | 147,805 | 7.27 |
| (4)=(3)-[(5)+(6)+(7)] Alumnos retenidos | 133,723 | 134,337 | 138,302 | 141,018 | 143,487 | 7.30 |
| (5) Alumnos dados de baja sin especificar motivo | 3,212 | 3,739 | 2,925 | 3,663 | 3,923 | 22.14 |
| (6) Alumnos que emigraron del Estado | 821 | 789 | 540 | 406 | 381 | (53.59) |
| (7) Alumnos dados de baja por defunción | 32 | 16 | 17 | 8 | 14 | (56.25) |
| (9)=[(2)+(5)+(6)+(7)]/(1) % Deserción aparente | 4.73 | 5.32 | 4.04 | 4.61 | 4.57 | (0.16) |
| (8)=(5)/(3) % Deserción real | 2.33 | 2.69 | 2.06 | 2.52 | 2.65 | 0.32 |

Fuente: Dirección de Planeación y Evaluación del IEA, Registro Continuo de Alumnos (RCA).

¹ En este caso, sólo se consideran los ciclos de los cuales se tiene información.

² La variación porcentual se calculó considerando el ciclo escolar 1998-99 contra el ciclo escolar 1994-95.

Alumnos retenidos y desertores en secundaria
por ciclo escolar

| Concepto | Ciclo escolar ¹ | | | | | Variación ² % |
|---|----------------------------|---------|---------|---------|---------|-----------------------------|
| | 1994-95 | 1995-96 | 1996-97 | 1997-98 | 1998-99 | |
| (1) Inscripción total | 44,649 | 49,400 | 50,855 | 52,326 | 53,374 | 19.54 |
| (2) Alumnos que cambiaron de escuela | 318 | 794 | 643 | 560 | 690 | 116.98 |
| (3)=(1)-(2) Alumnos atendidos | 44,331 | 48,606 | 50,212 | 51,766 | 52,684 | 18.84 |
| (4)=(3)-[(5)+(6)+(7)] Alumnos retenidos | 42,159 | 45,887 | 47,395 | 48,870 | 49,525 | 17.47 |
| (5) Alumnos dados de baja sin especificar motivo | 1,977 | 2,537 | 2,607 | 2,720 | 2,945 | 48.96 |
| (6) Alumnos que emigraron del Estado | 190 | 180 | 210 | 174 | 209 | 10.00 |
| (7) Alumnos dados de baja por defunción | 5 | 2 | 0 | 2 | 5 | - |
| (9)=[(2)+(5)+(6)+(7)]/(1) % Deserción aparente | 5.58 | 7.11 | 6.80 | 6.60 | 7.21 | 1.63 |
| (8)=(5)/(3) % Deserción real | 4.46 | 5.22 | 5.19 | 5.25 | 5.59 | 1.13 |

Fuente: Dirección de Planeación y Evaluación del IEA, Registro Continuo de Alumnos (RCA).

¹ En este caso, sólo se consideran los ciclos de los cuales se tiene información.

² La variación porcentual se calculó considerando el ciclo escolar 1998-99 contra el ciclo escolar 1994-95.

Porcentaje de alumnos aprobados en primaria

por ciclo escolar¹

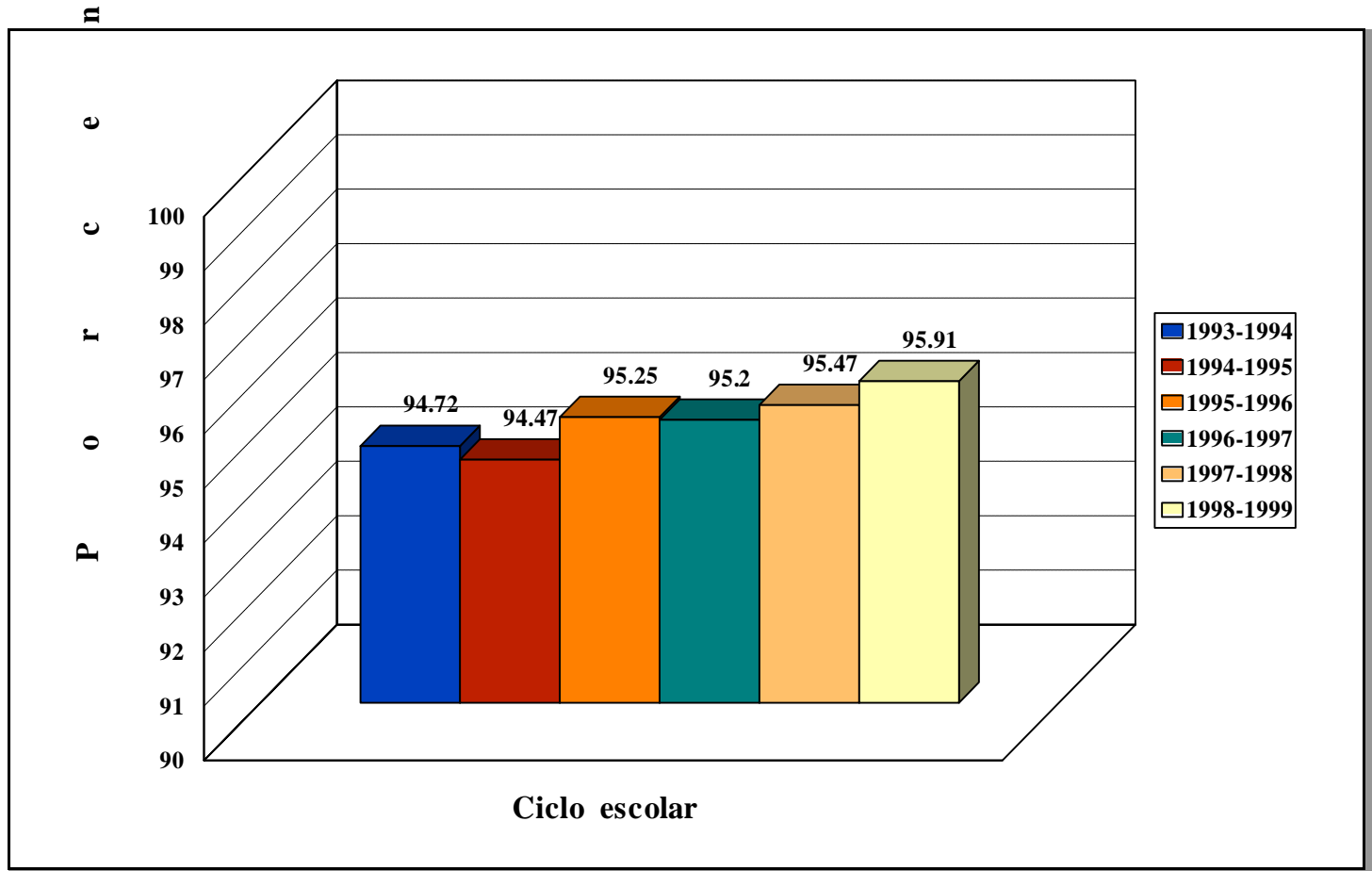

Fuente: Dirección de Planeación y Evaluación del IEA, Registro Continuo de Alumnos (RCA).

¹En este caso, sólo se consideran los ciclos de los cuales se tiene información.

n

Porcentaje de alumnos aprobados en secundaria

e

por ciclo escolar¹

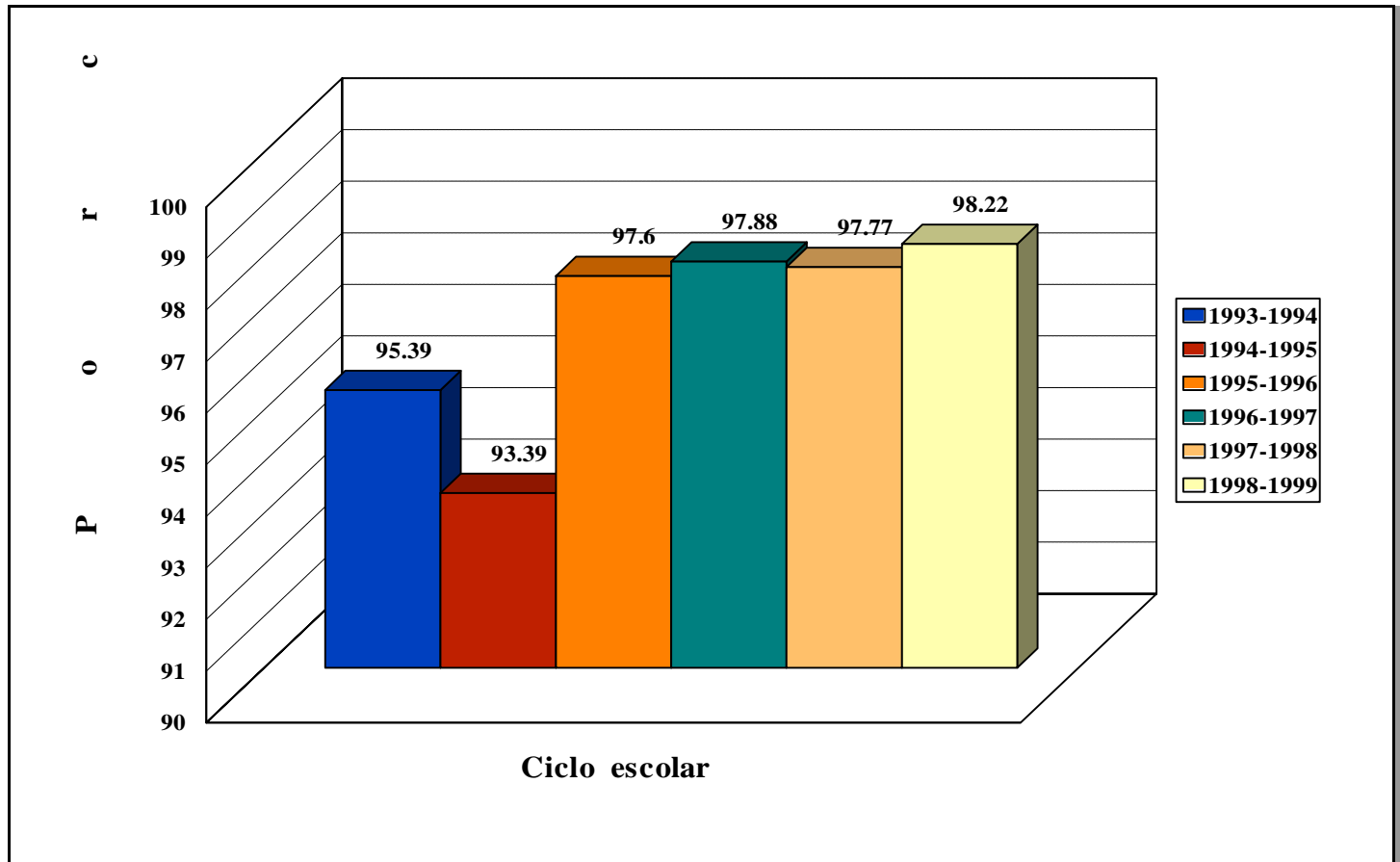

Fuente: Dirección de Planeación y Evaluación del IEA, Registro Continuo de Alumnos (RCA).

¹En este caso, sólo se consideran los ciclos de los cuales se tiene información.

Alumnos egresados de preescolar
por municipio y ciclo escolar

| Municipio | Ciclo escolar (número de alumnos) | | | | | | | Variación ¹ |
|----------------------------------|-----------------------------------|---------------|---------------|---------------|---------------|---------------|---------------|------------------------|
| | 1992-93 | 1993-94 | 1994-95 | 1995-96 | 1996-97 | 1997-98 | 1998-99 | % |
| Aguascalientes | 9,274 | 10,814 | 12,402 | 13,405 | 13,875 | 14,161 | 14,605 | 57.48 |
| Asientos | 802 | 803 | 884 | 1,168 | 972 | 1,041 | 1,061 | 32.29 |
| Calvillo | 1,250 | 1,194 | 1,248 | 1,482 | 1,352 | 1,362 | 1,350 | 8.00 |
| Cosío | 289 | 290 | 302 | 333 | 349 | 382 | 351 | 21.45 |
| El Llano | 250 | 254 | 364 | 414 | 449 | 400 | 430 | 72.00 |
| Jesús María | 1,028 | 1,073 | 1,245 | 1,392 | 1,449 | 1,504 | 1,541 | 49.90 |
| Pabellón de Arteaga | 561 | 587 | 694 | 811 | 761 | 824 | 880 | 56.86 |
| Rincón de Romos | 678 | 819 | 821 | 902 | 1,058 | 1,033 | 1,064 | 56.93 |
| San Francisco de los Romo | 407 | 419 | 489 | 456 | 544 | 570 | 580 | 42.51 |
| San José de Gracia | 127 | 154 | 161 | 229 | 167 | 226 | 196 | 54.33 |
| Tepezalá | 409 | 348 | 321 | 482 | 367 | 486 | 482 | 17.85 |
| Total estatal | 15,075 | 16,755 | 18,931 | 21,074 | 21,343 | 21,989 | 22,540 | 49.52 |

Fuente: Dirección de Planeación y Evaluación del IEA, Registro Continuo de Alumnos (RCA).

¹ La variación porcentual se calculó considerando el ciclo escolar 1998-99 contra el ciclo escolar 1992-93.

Alumnos egresados de primaria

por municipio y ciclo escolar

| Municipio | Ciclo escolar (número de alumnos) | | | | | | | Variación ¹ % |
|----------------------------------|-----------------------------------|---------|---------|---------|---------|---------|---------|-----------------------------|
| | 1992-93 | 1993-94 | 1994-95 | 1995-96 | 1996-97 | 1997-98 | 1998-99 | |
| Aguascalientes | 12,208 | 11,975 | 12,905 | 13,370 | 13,091 | 13,411 | 12,950 | 6.08 |
| Asientos | 789 | 862 | 901 | 932 | 992 | 923 | 1,009 | 27.88 |
| Calvillo | 1,085 | 1,079 | 1,199 | 1,227 | 1,329 | 1,373 | 1,338 | 23.32 |
| Cosío | 259 | 279 | 300 | 322 | 307 | 339 | 318 | 22.78 |
| El Llano | 342 | 290 | 411 | 403 | 441 | 429 | 428 | 25.15 |
| Jesús María | 1,193 | 1,244 | 1,154 | 1,253 | 1,416 | 1,446 | 1,362 | 14.17 |
| Pabellón de Arteaga | 747 | 741 | 741 | 681 | 767 | 829 | 805 | 7.76 |
| Rincón de Romos | 956 | 934 | 1,012 | 1,017 | 1,028 | 1,075 | 996 | 4.18 |
| San Francisco de los Romo | 438 | 458 | 503 | 471 | 521 | 499 | 505 | 15.30 |
| San José de Gracia | 191 | 183 | 232 | 196 | 210 | 229 | 162 | -15.18 |
| Tepezalá | 353 | 392 | 462 | 437 | 469 | 461 | 421 | 19.26 |

| | | | | | | | | |
|-----------------------------|---------------|---------------|---------------|---------------|---------------|---------------|---------------|-------------|
| <i>Total estatal</i> | 18,561 | 18,437 | 19,820 | 20,309 | 20,571 | 21,014 | 20,294 | 9.34 |
|-----------------------------|---------------|---------------|---------------|---------------|---------------|---------------|---------------|-------------|

Fuente: Dirección de Planeación y Evaluación del IEA, Registro Continuo de Alumnos (RCA).

¹ La variación porcentual se calculó considerando el ciclo escolar 1998-99 contra el ciclo escolar 1992-93.

Alumnos egresados de secundaria
por municipio y ciclo escolar

| Municipio | Ciclo escolar (número de alumnos) | | | | | | | Variación ¹ |
|----------------------------------|-----------------------------------|--------------|---------------|---------------|---------------|---------------|---------------|------------------------|
| | 1992-93 | 1993-94 | 1994-95 | 1995-96 | 1996-97 | 1997-98 | 1998-99 | % |
| Aguascalientes | 7,148 | 7,221 | 7,190 | 9,354 | 9,543 | 10,037 | 10,164 | 42.19 |
| Asientos | 428 | 424 | 466 | 592 | 654 | 758 | 699 | 63.32 |
| Calvillo | 322 | 337 | 420 | 514 | 603 | 666 | 640 | 98.76 |
| Cosío | 93 | 107 | 104 | 130 | 193 | 230 | 230 | 147.31 |
| El Llano | 115 | 123 | 159 | 202 | 219 | 288 | 251 | 118.26 |
| Jesús María | 394 | 437 | 501 | 691 | 823 | 757 | 708 | 79.70 |
| Pabellón de Arteaga | 387 | 319 | 383 | 498 | 581 | 555 | 502 | 29.72 |
| Rincón de Romos | 570 | 585 | 596 | 718 | 753 | 729 | 752 | 31.93 |
| San Francisco de los Romo | 136 | 151 | 167 | 223 | 280 | 314 | 267 | 96.32 |
| San José de Gracia | 70 | 90 | 89 | 112 | 117 | 156 | 133 | 90.00 |
| Tepezalá | 182 | 173 | 223 | 231 | 296 | 334 | 316 | 73.63 |
| Total estatal | 9,845 | 9,967 | 10,298 | 13,265 | 14,062 | 14,824 | 14,662 | 48.93 |

Fuente: Dirección de Planeación y Evaluación del IEA, Registro Continuo de Alumnos (RCA).

¹ La variación porcentual se calculó considerando el ciclo escolar 1998-99 contra el ciclo escolar 1992-93.

Eficiencia terminal en primaria
por municipio y generación

| Municipio | Generación (% de alumnos que terminaron primaria) | | | | | | | Variación ¹ % |
|----------------------------------|---|--------------|--------------|--------------|--------------|--------------|--------------|-----------------------------|
| | 1987-93 | 1988-94 | 1989-95 | 1990-96 | 1991-97 | 1992-98 | 1993-99 | |
| Aguascalientes | 84.53 | 80.88 | 87.85 | 89.65 | 88.13 | 91.14 | 84.73 | 0.20 |
| Asientos | 62.32 | 67.77 | 71.17 | 73.46 | 74.20 | 72.28 | 78.28 | 15.96 |
| Calvillo | 57.05 | 59.61 | 66.91 | 67.80 | 69.40 | 72.76 | 70.05 | 13.00 |
| Cosío | 63.95 | 65.34 | 74.07 | 76.12 | 84.34 | 81.10 | 79.10 | 15.15 |
| El Llano | 62.41 | 53.70 | 70.26 | 72.20 | 68.06 | 72.84 | 81.99 | 19.58 |
| Jesús María | 71.95 | 71.00 | 67.84 | 74.54 | 80.36 | 82.11 | 74.34 | 2.39 |
| Pabellón de Arteaga | 80.06 | 72.08 | 78.33 | 75.70 | 79.07 | 80.88 | 77.26 | (2.80) |
| Rincón de Romos | 76.60 | 70.01 | 79.87 | 85.05 | 80.31 | 87.04 | 81.64 | 5.04 |
| San Francisco de los Romo | 66.97 | 67.35 | 72.06 | 69.91 | 75.07 | 76.53 | 73.19 | 6.22 |
| San José de Gracia | 66.32 | 69.06 | 86.25 | 74.72 | 71.43 | 73.40 | 74.31 | 7.99 |
| Tepezalá | 56.57 | 64.90 | 70.53 | 64.17 | 67.39 | 75.20 | 72.34 | 15.77 |
| <i>Total estatal</i> | 77.44 | 75.20 | 81.65 | 83.21 | 82.90 | 85.83 | 81.21 | 3.77 |

Fuente: Dirección de Planeación y Evaluación del IEA, Formatos 911 y Registro Continuo de Alumnos (RCA).

¹ La variación porcentual se calculó considerando la diferencia porcentual entre la generación 1993-99 y la generación 1987-93.

**Eficiencia terminal en primaria
por sostenimiento y generación**

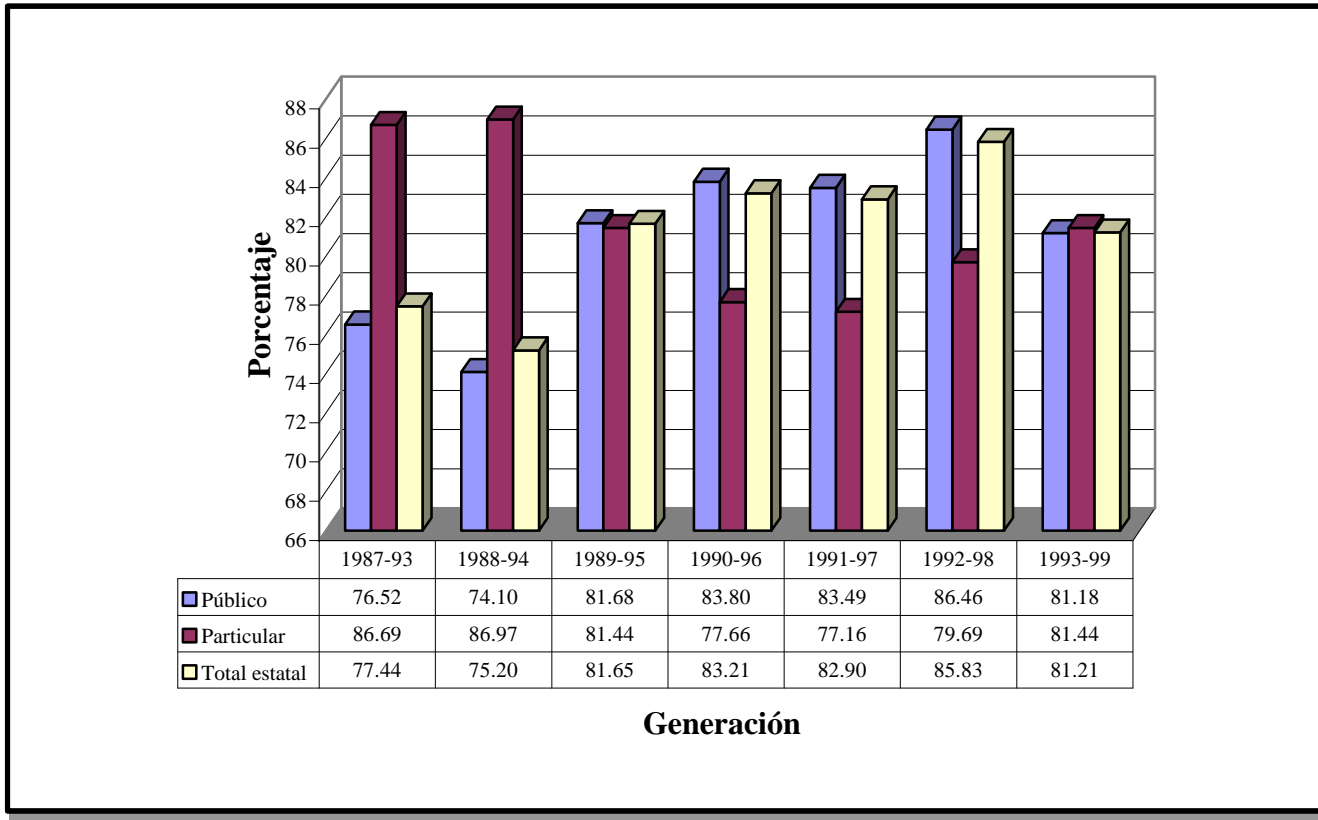

Fuente: Dirección de Planeación y Evaluación del IEA, Formatos 911 y Registro Continuo de Alumnos (RCA).

Eficiencia terminal en secundaria
por municipio y generación

| Municipio | Generación (% de alumnos que terminaron secundaria) | | | | | | | Variación ¹ % |
|----------------------------------|---|--------------|--------------|--------------|--------------|--------------|--------------|-----------------------------|
| | 1987-93 | 1988-94 | 1989-95 | 1990-96 | 1991-97 | 1992-98 | 1993-99 | |
| Aguascalientes | 73.71 | 75.30 | 70.57 | 79.88 | 80.87 | 82.52 | 82.09 | 8.38 |
| Asientos | 71.81 | 72.73 | 81.61 | 80.11 | 79.27 | 77.58 | 74.52 | 2.71 |
| Calvillo | 58.33 | 58.20 | 65.42 | 67.99 | 66.70 | 61.67 | 63.62 | 5.29 |
| Cosío | 74.40 | 75.89 | 81.89 | 81.25 | 82.13 | 84.56 | 80.42 | 6.02 |
| El Llano | 73.72 | 67.21 | 81.54 | 80.16 | 78.49 | 84.21 | 68.77 | (4.95) |
| Jesús María | 66.78 | 68.50 | 73.54 | 76.61 | 79.98 | 76.16 | 71.23 | 4.45 |
| Pabellón de Arteaga | 76.03 | 64.31 | 77.85 | 84.12 | 81.83 | 79.51 | 78.93 | 2.90 |
| Rincón de Romos | 81.90 | 83.57 | 75.73 | 84.87 | 87.46 | 78.73 | 80.43 | (1.47) |
| San Francisco de los Romo | 69.04 | 70.56 | 71.67 | 81.99 | 81.63 | 82.20 | 72.55 | 3.51 |
| San José de Gracia | 94.59 | 79.65 | 90.82 | 78.32 | 87.97 | 67.83 | 76.00 | (18.59) |
| Tepezalá | 68.94 | 69.48 | 76.90 | 78.84 | 83.62 | 75.06 | 79.20 | 10.26 |
| Total estatal | 73.16 | 73.91 | 72.07 | 79.60 | 80.47 | 80.09 | 80.02 | 6.86 |

Fuente: Dirección de Planeación y Evaluación del IEA, Formatos 911 y Registro Continuo de Alumnos (RCA).

¹ La variación porcentual se calculó considerando la diferencia porcentual entre la generación 1996-99 y la generación 1990-93.



**Eficiencia terminal en secundaria
por modo, sostenimiento y generación**

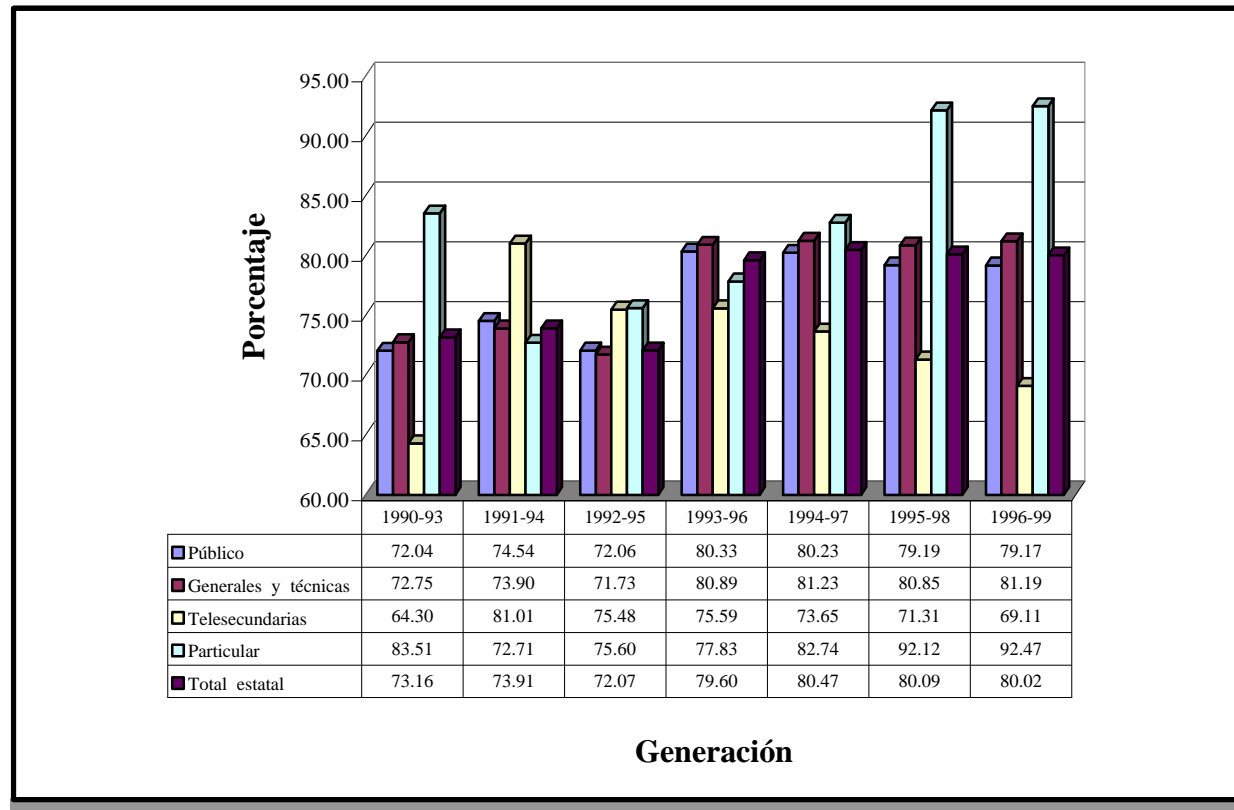

Fuente: Dirección de Planeación y Evaluación del IEA, Formatos 911 y Registro Continuo de Alumnos (RCA).

Eficiencia terminal ajustada en primaria y secundaria
por nivel y generación

Primaria¹

| Generación | Eficiencia terminal % |
|------------|--------------------------|
| 1989-95 | 89.42 |
| 1990-96 | 92.61 |
| 1991-97 | 92.22 |
| 1992-98 | 94.97 |
| 1993-99 | 94.30 |

Secundaria²

| Generación | Eficiencia terminal % |
|------------|--------------------------|
| 1992-95 | 72.00 |
| 1993-96 | 80.45 |
| 1994-97 | 80.87 |
| 1995-98 | 80.36 |
| 1996-99 | 79.67 |

Fuente: Dirección de Planeación y Evaluación del IEA, Formatos 911 y Registro Continuo de Alumnos (RCA).

¹ No se incluye primaria de Conafe.

² No se incluye la secundaria de la UAA.

Nota: algunos datos pueden no coincidir con publicaciones anteriores por revisión de cifras.

Alumnos atendidos

Ciclo escolar 1998 - 1999.

Para tener entendimiento, basta nacer con él; para tener memoria o paciencia, ejercitarlas; mas para educar en su plenitud la inteligencia, es absolutamente indispensable educar por entero todo el hombre.

F. Guiner de los Ríos

Alumnos atendidos en educación básica
por nivel y grado

| Concepto | Nivel y grado (número de alumnos) | | | | | | | | | | | | | | | Total |
|----------------------------|-----------------------------------|--------|--------|---------------|----------|--------|--------|--------|--------|--------|----------------|------------|--------|--------|---------------|----------------|
| | Preescolar | | | | Primaria | | | | | | | Secundaria | | | | |
| | 1° | 2° | 3° | Subtotal | 1° | 2° | 3° | 4° | 5° | 6° | Subtotal | 1° | 2° | 3° | Subtotal | |
| Inscripción inicial | 1,363 | 10,494 | 23,358 | 35,215 | 27,939 | 26,108 | 26,373 | 23,162 | 22,111 | 20,607 | 146,300 | 19,635 | 17,565 | 15,307 | 52,507 | 234,022 |
| Inscripción total | 1,445 | 11,728 | 23,964 | 37,137 | 28,894 | 26,907 | 27,140 | 23,801 | 22,615 | 21,000 | 150,357 | 19,897 | 17,908 | 15,569 | 53,374 | 240,868 |
| Existencia final | 1,208 | 10,725 | 22,540 | 34,473 | 26,975 | 25,647 | 25,991 | 22,822 | 21,715 | 20,337 | 143,487 | 18,197 | 16,546 | 14,782 | 49,525 | 227,485 |

| | | | | | | | | | | | | | | | | |
|--------------------------|--------------|---------------|---------------|---------------|---------------|---------------|---------------|---------------|---------------|---------------|----------------|---------------|---------------|---------------|---------------|----------------|
| Alumnos atendidos | 1,318 | 11,613 | 23,309 | 36,240 | 28,272 | 26,366 | 26,667 | 23,407 | 22,298 | 20,795 | 147,805 | 19,666 | 17,637 | 15,381 | 52,684 | 236,729 |
|--------------------------|--------------|---------------|---------------|---------------|---------------|---------------|---------------|---------------|---------------|---------------|----------------|---------------|---------------|---------------|---------------|----------------|

Fuente: Dirección de Planeación y Evaluación del IEA, Formatos 911 y Registro Continuo de Alumnos (RCA).

Alumnos atendidos en educación básica
por municipio, nivel y grado

| Municipio | Nivel y grado (número de alumnos) | | | | | | | | | | | | | | | Total municipal |
|----------------------------------|-----------------------------------|---------------|---------------|---------------|---------------|---------------|---------------|---------------|---------------|---------------|----------------|---------------|---------------|---------------|---------------|-----------------|
| | Preescolar | | | | Primaria | | | | | | | | Secundaria | | | |
| | 1° | 2° | 3° | Subtotal | 1° | 2° | 3° | 4° | 5° | 6° | Subtotal | 1° | 2° | 3° | Subtotal | |
| Aguascalientes | 1,242 | 8,096 | 15,134 | 24,472 | 17,615 | 16,813 | 17,261 | 15,138 | 14,313 | 13,256 | 94,396 | 12,978 | 11,799 | 10,626 | 35,403 | 154,271 |
| Asientos | 21 | 450 | 1,087 | 1,558 | 1,368 | 1,229 | 1,264 | 1,028 | 1,057 | 1,039 | 6,985 | 898 | 857 | 735 | 2,490 | 11,033 |
| Calvillo | 12 | 519 | 1,380 | 1,911 | 1,790 | 1,672 | 1,633 | 1,489 | 1,444 | 1,388 | 9,416 | 1,118 | 850 | 693 | 2,661 | 13,988 |
| Cosío | 2 | 253 | 360 | 615 | 455 | 378 | 381 | 313 | 296 | 323 | 2,146 | 317 | 249 | 240 | 806 | 3,567 |
| El Llano | 8 | 169 | 439 | 616 | 606 | 555 | 516 | 481 | 423 | 431 | 3,012 | 366 | 367 | 267 | 1,000 | 4,628 |
| Jesús María | 20 | 620 | 1,599 | 2,239 | 2,242 | 1,887 | 1,885 | 1,618 | 1,558 | 1,399 | 10,589 | 1,246 | 1,069 | 754 | 3,069 | 15,897 |
| Pabellón de Arteaga | - | 312 | 916 | 1,228 | 1,133 | 1,039 | 1,010 | 943 | 831 | 827 | 5,783 | 732 | 610 | 527 | 1,869 | 8,880 |
| Rincón de Romos | 2 | 481 | 1,092 | 1,575 | 1,431 | 1,324 | 1,276 | 1,099 | 1,097 | 1,017 | 7,244 | 968 | 894 | 781 | 2,643 | 11,462 |
| San Francisco de los Romo | 1 | 274 | 611 | 886 | 741 | 702 | 610 | 599 | 577 | 513 | 3,742 | 404 | 375 | 287 | 1,066 | 5,694 |
| San José de Gracia | - | 144 | 196 | 340 | 268 | 227 | 255 | 213 | 210 | 164 | 1,337 | 196 | 163 | 136 | 495 | 2,172 |
| Tepezalá | 10 | 295 | 495 | 800 | 623 | 540 | 576 | 486 | 492 | 438 | 3,155 | 443 | 404 | 335 | 1,182 | 5,137 |
| Total estatal | 1,318 | 11,613 | 23,309 | 36,240 | 28,272 | 26,366 | 26,667 | 23,407 | 22,298 | 20,795 | 147,805 | 19,666 | 17,637 | 15,381 | 52,684 | 236,729 |

Fuente: Dirección de Planeación y Evaluación del IEA, Registro Continuo de Alumnos (RCA).

Alumnos atendidos en educación básica por municipio y nivel

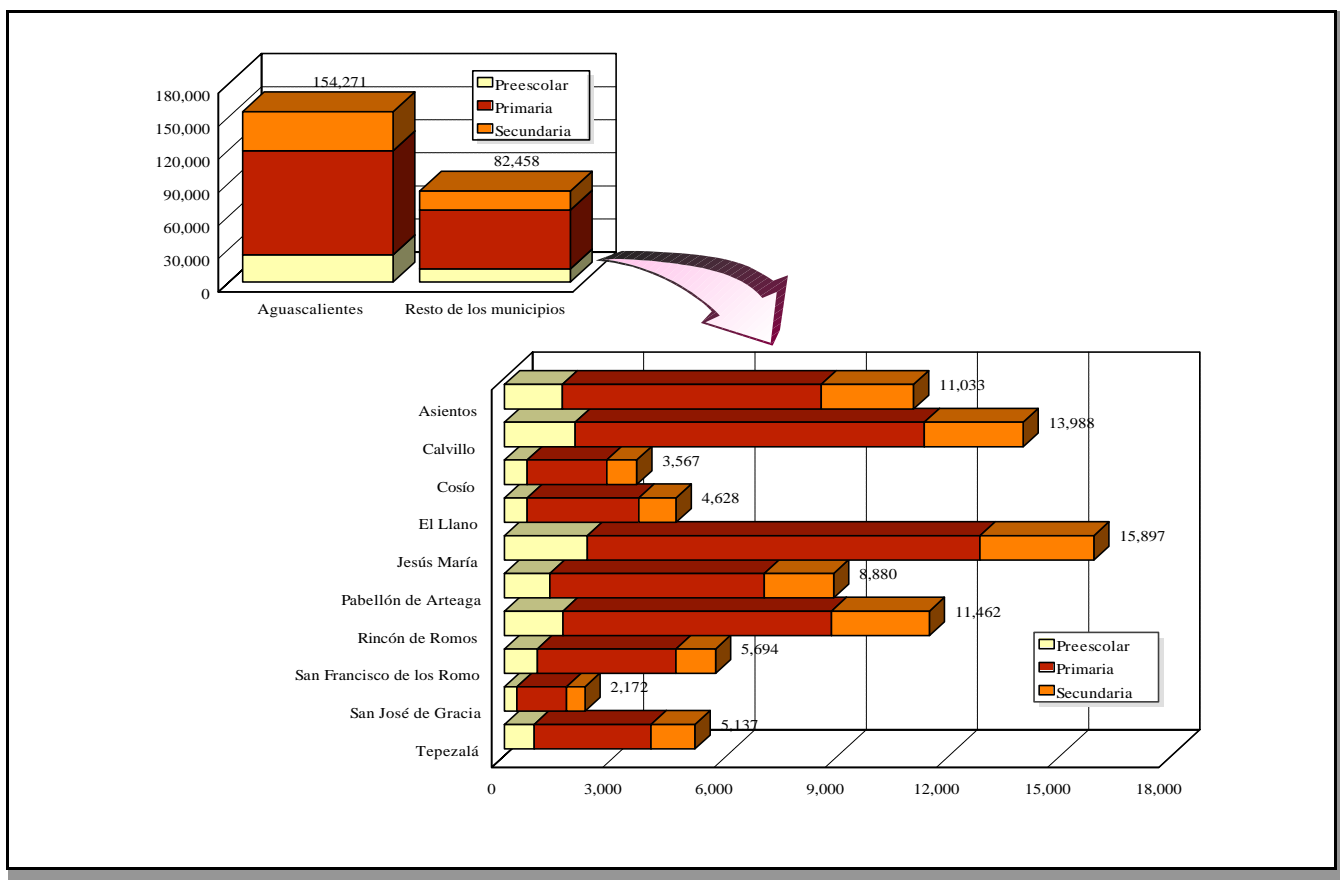

Fuente: Dirección de Planeación y Evaluación del IEA, Registro Continuo de Alumnos (RCA).

Alumnos atendidos en educación básica
por sostenimiento, nivel y grado

| Sostenimiento | Nivel y grado (número de alumnos) | | | | | | | | | | | | | | | Total |
|-----------------------------------|-----------------------------------|---------------|---------------|---------------|---------------|---------------|---------------|---------------|---------------|---------------|----------------|---------------|---------------|---------------|---------------|----------------|
| | Preescolar | | | | Primaria | | | | | | | Secundaria | | | | |
| | 1° | 2° | 3° | Subtotal | 1° | 2° | 3° | 4° | 5° | 6° | Subtotal | 1° | 2° | 3° | Subtotal | |
| Público | 146 | 9,598 | 20,717 | 30,461 | 25,323 | 23,932 | 23,962 | 21,197 | 20,253 | 18,740 | 133,407 | 18,198 | 16,274 | 14,093 | 48,565 | 212,433 |
| Conafe | 3 | 258 | 596 | 857 | 356 | | 231 | | | 219 | 806 | | | | | 1,663 |
| IMSS, ISSSTE, DIF, ISSSPEA | 137 | 179 | 184 | 500 | | | | | | | | | | | | 500 |
| Autónomo (UAA) | | | | | | | | | | | | 163 | 162 | 131 | 456 | 456 |
| Particular | 1,032 | 1,578 | 1,812 | 4,422 | 2,593 | 2,434 | 2,474 | 2,210 | 2,045 | 1,836 | 13,592 | 1,305 | 1,201 | 1,157 | 3,663 | 21,677 |
| Total estatal | 1,318 | 11,613 | 23,309 | 36,240 | 28,272 | 26,366 | 26,667 | 23,407 | 22,298 | 20,795 | 147,805 | 19,666 | 17,637 | 15,381 | 52,684 | 236,729 |

Fuente: Dirección de Planeación y Evaluación del IEA, Registro Continuo de Alumnos (RCA).

Nota: En primaria, el Conafe sólo considera tres niveles, con la siguiente equivalencia: 1°=1° y 2°, 3°= 3° y 4°, 6°=5° y 6° de la primaria regular.

Alumnos atendidos en secundaria
por modo, sostenimiento y grado

| Modo | Sostenimiento | Grado (número de alumnos) | | | Total |
|-----------------|-----------------|---------------------------|--------------|--------------|---------------|
| | | 1° | 2° | 3° | |
| Generales | Público | 8,144 | 7,757 | 6,909 | 22,810 |
| | Autónomo (UAA) | 163 | 162 | 131 | 456 |
| | Particular | 1,178 | 1,089 | 1,040 | 3,307 |
| | <i>Subtotal</i> | 9,485 | 9,008 | 8,080 | 26,573 |
| Técnicas | Público | 6,748 | 5,816 | 5,041 | 17,605 |
| | Particular | 127 | 112 | 117 | 356 |
| | <i>Subtotal</i> | 6,875 | 5,928 | 5,158 | 17,961 |
| Telesecundarias | Público | 3,306 | 2,701 | 2,143 | 8,150 |

| | | | | |
|----------------------|---------------|---------------|---------------|---------------|
| <i>Total estatal</i> | 19,666 | 17,637 | 15,381 | 52,684 |
|----------------------|---------------|---------------|---------------|---------------|

Fuente: Dirección de Planeación y Evaluación del IEA, Registro Continuo de Alumnos (RCA).

Alumnos atendidos en educación básica
por municipio, turno, nivel y grado

| Municipio | Turno | Nivel y grado (número de alumnos) | | | | | | | | | | | | | | Total municipal | |
|---------------------------|------------|-----------------------------------|--------|--------|----------|----------|--------|--------|--------|--------|--------|------------|--------|--------|--------|-----------------|----------|
| | | Preescolar | | | | Primaria | | | | | | Secundaria | | | | | |
| | | 1° | 2° | 3° | Subtotal | 1° | 2° | 3° | 4° | 5° | 6° | Subtotal | 1° | 2° | 3° | | Subtotal |
| Aguascalientes | Matutino | 1,237 | 8,092 | 15,114 | 24,443 | 12,938 | 12,283 | 12,875 | 11,452 | 10,985 | 10,356 | 70,889 | 8,681 | 7,935 | 7,391 | 24,007 | 119,339 |
| | Vespertino | 5 | 4 | 20 | 29 | 4,677 | 4,530 | 4,386 | 3,686 | 3,328 | 2,900 | 23,507 | 4,297 | 3,864 | 3,235 | 11,396 | 34,932 |
| Asientos | M | 21 | 450 | 1,087 | 1,558 | 1,217 | 1,095 | 1,124 | 907 | 953 | 930 | 6,226 | 898 | 857 | 735 | 2,490 | 10,274 |
| | V | - | - | - | - | 151 | 134 | 140 | 121 | 104 | 109 | 759 | - | - | - | - | 759 |
| Calvillo | M | 12 | 519 | 1,380 | 1,911 | 1,544 | 1,434 | 1,386 | 1,312 | 1,264 | 1,226 | 8,166 | 691 | 533 | 458 | 1,682 | 11,759 |
| | V | - | - | - | - | 246 | 238 | 247 | 177 | 180 | 162 | 1,250 | 427 | 317 | 235 | 979 | 2,229 |
| Cosío | M | 2 | 253 | 360 | 615 | 428 | 378 | 381 | 313 | 296 | 323 | 2,119 | 317 | 249 | 240 | 806 | 3,540 |
| | V | - | - | - | - | 27 | - | - | - | - | - | 27 | - | - | - | - | 27 |
| El Llano | M | 8 | 169 | 439 | 616 | 530 | 467 | 444 | 423 | 386 | 398 | 2,648 | 353 | 364 | 263 | 980 | 4,244 |
| | V | - | - | - | - | 76 | 88 | 72 | 58 | 37 | 33 | 364 | 13 | 3 | 4 | 20 | 384 |
| Jesús María | M | 20 | 620 | 1,599 | 2,239 | 1,629 | 1,393 | 1,400 | 1,229 | 1,196 | 1,078 | 7,925 | 936 | 888 | 700 | 2,524 | 12,688 |
| | V | - | - | - | - | 613 | 494 | 485 | 389 | 362 | 321 | 2,664 | 310 | 181 | 54 | 545 | 3,209 |
| Pabellón de Arteaga | M | - | 312 | 916 | 1,228 | 815 | 738 | 775 | 729 | 656 | 618 | 4,331 | 590 | 493 | 426 | 1,509 | 7,068 |
| | V | - | - | - | - | 318 | 301 | 235 | 214 | 175 | 209 | 1,452 | 142 | 117 | 101 | 360 | 1,812 |
| Rincón de Romos | M | 2 | 481 | 1,092 | 1,575 | 1,074 | 998 | 1,002 | 868 | 892 | 810 | 5,644 | 689 | 659 | 571 | 1,919 | 9,138 |
| | V | - | - | - | - | 357 | 326 | 274 | 231 | 205 | 207 | 1,600 | 279 | 235 | 210 | 724 | 2,324 |
| San Francisco de los Romo | M | 1 | 274 | 611 | 886 | 573 | 537 | 505 | 487 | 469 | 471 | 3,042 | 391 | 362 | 287 | 1,040 | 4,968 |
| | V | - | - | - | - | 168 | 165 | 105 | 112 | 108 | 42 | 700 | 13 | 13 | - | 26 | 726 |
| San José de Gracia | M | - | 144 | 196 | 340 | 268 | 227 | 255 | 213 | 210 | 164 | 1,337 | 196 | 163 | 136 | 495 | 2,172 |
| | V | - | - | - | - | - | - | - | - | - | - | - | - | - | - | - | - |
| Tepezalá | M | 10 | 295 | 495 | 800 | 553 | 488 | 513 | 432 | 443 | 393 | 2,822 | 415 | 369 | 320 | 1,104 | 4,726 |
| | V | - | - | - | - | 70 | 52 | 63 | 54 | 49 | 45 | 333 | 28 | 35 | 15 | 78 | 411 |
| Total por turno | M | 1,313 | 11,609 | 23,289 | 36,211 | 21,569 | 20,038 | 20,660 | 18,365 | 17,750 | 16,767 | 115,149 | 14,157 | 12,872 | 11,527 | 38,556 | 189,916 |
| | V | 5 | 4 | 20 | 29 | 6,703 | 6,328 | 6,007 | 5,042 | 4,548 | 4,028 | 32,656 | 5,509 | 4,765 | 3,854 | 14,128 | 46,813 |

| | | | | | | | | | | | | | | | | |
|----------------------|-------|--------|--------|--------|--------|--------|--------|--------|--------|--------|---------|--------|--------|--------|--------|---------|
| Total estatal | 1,318 | 11,613 | 23,309 | 36,240 | 28,272 | 26,366 | 26,667 | 23,407 | 22,298 | 20,795 | 147,805 | 19,666 | 17,637 | 15,381 | 52,684 | 236,729 |
|----------------------|-------|--------|--------|--------|--------|--------|--------|--------|--------|--------|---------|--------|--------|--------|--------|---------|

Fuente: Dirección de Planeación y Evaluación del IEA, Registro Continuo de Alumnos (RCA).

**Alumnos atendidos en educación básica
por municipio, medio, nivel y grado**

| Municipio | Medio ¹ | Nivel y grado (número de alumnos) | | | | | | | | | | | | | | Total municipal | |
|---------------------------|--------------------|-----------------------------------|-------|--------|----------|----------|--------|--------|--------|--------|--------|------------|--------|--------|--------|-----------------|----------|
| | | Preescolar | | | | Primaria | | | | | | Secundaria | | | | | |
| | | 1° | 2° | 3° | Subtotal | 1° | 2° | 3° | 4° | 5° | 6° | Subtotal | 1° | 2° | 3° | | Subtotal |
| Aguascalientes | Urbano | 1,239 | 7,516 | 13,304 | 22,059 | 16,003 | 15,490 | 15,843 | 14,032 | 13,218 | 12,211 | 86,797 | 12,009 | 11,001 | 9,871 | 32,881 | 141,737 |
| | Rural | 3 | 580 | 1,830 | 2,413 | 1,612 | 1,323 | 1,418 | 1,106 | 1,095 | 1,045 | 7,599 | 969 | 798 | 755 | 2,522 | 12,534 |
| Asientos | U | 1 | 50 | 229 | 280 | 271 | 249 | 242 | 221 | 208 | 203 | 1,394 | 212 | 225 | 208 | 645 | 2,319 |
| | R | 20 | 400 | 858 | 1,278 | 1,097 | 980 | 1,022 | 807 | 849 | 836 | 5,591 | 686 | 632 | 527 | 1,845 | 8,714 |
| Calvillo | U | 3 | 229 | 699 | 931 | 847 | 818 | 768 | 729 | 716 | 665 | 4,543 | 619 | 504 | 399 | 1,522 | 6,996 |
| | R | 9 | 290 | 681 | 980 | 943 | 854 | 865 | 760 | 728 | 723 | 4,873 | 499 | 346 | 294 | 1,139 | 6,992 |
| Cosío | U | - | 73 | 122 | 195 | 143 | 113 | 119 | 86 | 73 | 101 | 635 | 99 | 71 | 91 | 261 | 1,091 |
| | R | 2 | 180 | 238 | 420 | 312 | 265 | 262 | 227 | 223 | 222 | 1,511 | 218 | 178 | 149 | 545 | 2,476 |
| El Llano | U | 6 | 51 | 112 | 169 | 148 | 165 | 142 | 139 | 101 | 93 | 788 | 132 | 151 | 123 | 406 | 1,363 |
| | R | 2 | 118 | 327 | 447 | 458 | 390 | 374 | 342 | 322 | 338 | 2,224 | 234 | 216 | 144 | 594 | 3,265 |
| Jesús María | U | 18 | 276 | 909 | 1,203 | 1,325 | 1,124 | 1,077 | 947 | 882 | 783 | 6,138 | 897 | 760 | 544 | 2,201 | 9,542 |
| | R | 2 | 344 | 690 | 1,036 | 917 | 763 | 808 | 671 | 676 | 616 | 4,451 | 349 | 309 | 210 | 868 | 6,355 |
| Pabellón de Arteaga | U | - | 254 | 649 | 903 | 793 | 743 | 716 | 694 | 610 | 629 | 4,185 | 544 | 480 | 401 | 1,425 | 6,513 |
| | R | - | 58 | 267 | 325 | 340 | 296 | 294 | 249 | 221 | 198 | 1,598 | 188 | 130 | 126 | 444 | 2,367 |
| Rincón de Romos | U | - | 285 | 658 | 943 | 830 | 815 | 773 | 654 | 709 | 631 | 4,412 | 674 | 650 | 590 | 1,914 | 7,269 |
| | R | 2 | 196 | 434 | 632 | 601 | 509 | 503 | 445 | 388 | 386 | 2,832 | 294 | 244 | 191 | 729 | 4,193 |
| San Francisco de los Romo | U | - | 112 | 309 | 421 | 336 | 309 | 255 | 260 | 266 | 226 | 1,652 | 180 | 191 | 138 | 509 | 2,582 |
| | R | 1 | 162 | 302 | 465 | 405 | 393 | 355 | 339 | 311 | 287 | 2,090 | 224 | 184 | 149 | 557 | 3,112 |
| San José de Gracia | U | - | 106 | 120 | 226 | 137 | 109 | 132 | 115 | 91 | 69 | 653 | 116 | 86 | 102 | 304 | 1,183 |
| | R | - | 38 | 76 | 114 | 131 | 118 | 123 | 98 | 119 | 95 | 684 | 80 | 77 | 34 | 191 | 989 |
| Tepezalá | U | - | 33 | 64 | 97 | 85 | 83 | 81 | 65 | 74 | 70 | 458 | 82 | 78 | 78 | 238 | 793 |
| | R | 10 | 262 | 431 | 703 | 538 | 457 | 495 | 421 | 418 | 368 | 2,697 | 361 | 326 | 257 | 944 | 4,344 |
| <i>Total por medio</i> | U | 1,267 | 8,985 | 17,175 | 27,427 | 20,918 | 20,018 | 20,148 | 17,942 | 16,948 | 15,681 | 111,655 | 15,564 | 14,197 | 12,545 | 42,306 | 181,388 |
| | R | 51 | 2,628 | 6,134 | 8,813 | 7,354 | 6,348 | 6,519 | 5,465 | 5,350 | 5,114 | 36,150 | 4,102 | 3,440 | 2,836 | 10,378 | 55,341 |

| | | | | | | | | | | | | | | | | |
|----------------------|-------|--------|--------|--------|--------|--------|--------|--------|--------|--------|---------|--------|--------|--------|--------|---------|
| <i>Total estatal</i> | 1,318 | 11,613 | 23,309 | 36,240 | 28,272 | 26,366 | 26,667 | 23,407 | 22,298 | 20,795 | 147,805 | 19,666 | 17,637 | 15,381 | 52,684 | 236,729 |
|----------------------|-------|--------|--------|--------|--------|--------|--------|--------|--------|--------|---------|--------|--------|--------|--------|---------|

Fuente: Dirección de Planeación y Evaluación del IEA, Registro Continuo de Alumnos (RCA).

¹Localidades urbanas: Aguascalientes, Villa Lic. Jesús Terán, Asientos, Villa Juárez, Calvillo, Ojocaliente, Cosío, Jesús María, Gómez Portugal, Pabellón de Arteaga, Rincón de Romos, Pabellón de Hidalgo, San José de Gracia, Tepezalá, San Francisco de los Romo y Palo Alto; según XI Censo General de Población y Vivienda 1990.

Alumnos atendidos en educación básica

por año de nacimiento, nivel y grado

| (Año de nacimiento) | Nivel y grado (número de alumnos) | | | | | | | | | | | | | | | Total |
|---------------------|-----------------------------------|--------|--------|----------|----------|--------|--------|--------|--------|--------|----------|------------|--------|-------|----------|--------|
| | Preescolar | | | | Primaria | | | | | | | Secundaria | | | | |
| | 1° | 2° | 3° | Subtotal | 1° | 2° | 3° | 4° | 5° | 6° | Subtotal | 1° | 2° | 3° | Subtotal | |
| 1996 | 24 | | | 24 | | | | | | | | | | | | 24 |
| 1995 | 1,041 | 187 | | 1,228 | | | | | | | | | | | | 1,228 |
| 1994 | 246 | 11,238 | 53 | 11,537 | | | | | | | | | | | | 11,537 |
| 1993 | 7 | 182 | 22,810 | 22,999 | 7 | | | | | | 7 | | | | | 23,006 |
| 1992 | | 6 | 436 | 442 | 23,603 | 28 | | | | | 23,631 | | | | | 24,073 |
| 1991 | | | 6 | 6 | 3,335 | 20,476 | 115 | 4 | 1 | | 23,931 | | | | | 23,937 |
| 1990 | | | 4 | 4 | 824 | 4,085 | 18,711 | 216 | | | 23,836 | | | | | 23,840 |
| 1989 | | | | | 284 | 1,152 | 5,774 | 15,041 | 277 | 6 | 22,534 | | | | | 22,534 |
| 1988 | | | | | 144 | 388 | 1,302 | 5,643 | 13,930 | 418 | 21,825 | 1 | | | 1 | 21,826 |
| 1987 | | | | | 55 | 151 | 486 | 1,643 | 5,607 | 13,003 | 20,945 | 533 | 3 | | 536 | 21,481 |
| 1986 | | | | | 14 | 64 | 204 | 586 | 1,662 | 5,047 | 7,577 | 12,533 | 817 | 5 | 13,355 | 20,932 |
| 1985 | | | | | 3 | 18 | 57 | 202 | 576 | 1,562 | 2,418 | 4,616 | 11,086 | 699 | 16,401 | 18,819 |
| 1984 | | | | | 1 | 1 | 11 | 54 | 190 | 549 | 806 | 1,483 | 4,074 | 9,744 | 15,301 | 16,107 |
| 1983 | | | | | 2 | - | 6 | 15 | 43 | 167 | 233 | 408 | 1,243 | 3,579 | 5,230 | 5,463 |
| 1982 | | | | | | 2 | 1 | 2 | 10 | 30 | 45 | 73 | 336 | 1,042 | 1,451 | 1,496 |
| 1981 | | | | | | | | | | 8 | 8 | 15 | 60 | 246 | 321 | 329 |
| 1980 | | | | | | 1 | | 1 | 1 | 3 | 6 | 2 | 10 | 55 | 67 | 73 |
| 1979 | | | | | | | | | | | | 1 | 6 | 6 | 13 | 13 |
| 1978 | | | | | | | | | | | 1 | | 1 | 2 | 3 | 4 |
| 1977 y anteriores | | | | | | | | | 1 | 1 | 2 | 1 | 1 | 3 | 5 | 7 |

| | | | | | | | | | | | | | | | | |
|----------------------|-------|--------|--------|--------|--------|--------|--------|--------|--------|--------|---------|--------|--------|--------|--------|---------|
| Total estatal | 1,318 | 11,613 | 23,309 | 36,240 | 28,272 | 26,366 | 26,667 | 23,407 | 22,298 | 20,795 | 147,805 | 19,666 | 17,637 | 15,381 | 52,684 | 236,729 |
|----------------------|-------|--------|--------|--------|--------|--------|--------|--------|--------|--------|---------|--------|--------|--------|--------|---------|

Fuente: Dirección de Planeación y Evaluación del IEA, Registro Continuo de Alumnos (RCA).

**Alumnos atendidos en educación básica
por municipio, género, nivel y grado**

| Municipio | Género | Nivel y grado (número de alumnos) | | | | | | | | | | | | | | Total municipal | |
|---------------------------|-----------|-----------------------------------|--------|--------|----------|----------|--------|--------|--------|--------|--------|------------|--------|--------|--------|-----------------|----------|
| | | Preescolar | | | | Primaria | | | | | | Secundaria | | | | | |
| | | 1° | 2° | 3° | Subtotal | 1° | 2° | 3° | 4° | 5° | 6° | Subtotal | 1° | 2° | 3° | | Subtotal |
| Aguascalientes | Masculino | 617 | 4,013 | 7,596 | 12,226 | 8,975 | 8,574 | 8,762 | 7,916 | 7,318 | 6,731 | 48,276 | 6,732 | 6,013 | 5,338 | 18,083 | 78,585 |
| | Femenino | 625 | 4,083 | 7,538 | 12,246 | 8,640 | 8,239 | 8,499 | 7,222 | 6,995 | 6,525 | 46,120 | 6,246 | 5,786 | 5,288 | 17,320 | 75,686 |
| Asientos | M | 9 | 214 | 550 | 773 | 725 | 630 | 661 | 534 | 548 | 532 | 3,630 | 458 | 418 | 339 | 1,215 | 5,618 |
| | F | 12 | 236 | 537 | 785 | 643 | 599 | 603 | 494 | 509 | 507 | 3,355 | 440 | 439 | 396 | 1,275 | 5,415 |
| Calvillo | M | 6 | 247 | 683 | 936 | 947 | 882 | 829 | 759 | 752 | 692 | 4,861 | 571 | 398 | 309 | 1,278 | 7,075 |
| | F | 6 | 272 | 697 | 975 | 843 | 790 | 804 | 730 | 692 | 696 | 4,555 | 547 | 452 | 384 | 1,383 | 6,913 |
| Cosío | M | - | 111 | 186 | 297 | 224 | 192 | 182 | 153 | 138 | 153 | 1,042 | 163 | 143 | 126 | 432 | 1,771 |
| | F | 2 | 142 | 174 | 318 | 231 | 186 | 199 | 160 | 158 | 170 | 1,104 | 154 | 106 | 114 | 374 | 1,796 |
| El Llano | M | 3 | 63 | 229 | 295 | 320 | 282 | 260 | 274 | 233 | 236 | 1,605 | 190 | 183 | 124 | 497 | 2,397 |
| | F | 5 | 106 | 210 | 321 | 286 | 273 | 256 | 207 | 190 | 195 | 1,407 | 176 | 184 | 143 | 503 | 2,231 |
| Jesús María | M | 10 | 303 | 795 | 1,108 | 1,175 | 958 | 950 | 832 | 804 | 675 | 5,394 | 649 | 564 | 396 | 1,609 | 8,111 |
| | F | 10 | 317 | 804 | 1,131 | 1,067 | 929 | 935 | 786 | 754 | 724 | 5,195 | 597 | 505 | 358 | 1,460 | 7,786 |
| Pabellón de Arteaga | M | - | 153 | 472 | 625 | 580 | 508 | 506 | 472 | 393 | 396 | 2,855 | 393 | 302 | 261 | 956 | 4,436 |
| | F | - | 159 | 444 | 603 | 553 | 531 | 504 | 471 | 438 | 431 | 2,928 | 339 | 308 | 266 | 913 | 4,444 |
| Rincón de Romos | M | 1 | 252 | 538 | 791 | 735 | 691 | 655 | 558 | 547 | 529 | 3,715 | 516 | 462 | 395 | 1,373 | 5,879 |
| | F | 1 | 229 | 554 | 784 | 696 | 633 | 621 | 541 | 550 | 488 | 3,529 | 452 | 432 | 386 | 1,270 | 5,583 |
| San Francisco de los Romo | M | 1 | 135 | 308 | 444 | 392 | 357 | 312 | 314 | 307 | 247 | 1,929 | 211 | 191 | 134 | 536 | 2,909 |
| | F | - | 139 | 303 | 442 | 349 | 345 | 298 | 285 | 270 | 266 | 1,813 | 193 | 184 | 153 | 530 | 2,785 |
| San José de Gracia | M | - | 72 | 89 | 161 | 132 | 120 | 142 | 109 | 108 | 91 | 702 | 114 | 93 | 71 | 278 | 1,141 |
| | F | - | 72 | 107 | 179 | 136 | 107 | 113 | 104 | 102 | 73 | 635 | 82 | 70 | 65 | 217 | 1,031 |
| Tepezalá | M | 6 | 140 | 256 | 402 | 330 | 292 | 284 | 250 | 275 | 208 | 1,639 | 220 | 197 | 159 | 576 | 2,617 |
| | F | 4 | 155 | 239 | 398 | 293 | 248 | 292 | 236 | 217 | 230 | 1,516 | 223 | 207 | 176 | 606 | 2,520 |
| Total por género | M | 653 | 5,703 | 11,702 | 18,058 | 14,535 | 13,486 | 13,543 | 12,171 | 11,423 | 10,490 | 75,648 | 10,217 | 8,964 | 7,652 | 26,833 | 120,539 |
| | F | 665 | 5,910 | 11,607 | 18,182 | 13,737 | 12,880 | 13,124 | 11,236 | 10,875 | 10,305 | 72,157 | 9,449 | 8,673 | 7,729 | 25,851 | 116,190 |
| Total estatal | | 1,318 | 11,613 | 23,309 | 36,240 | 28,272 | 26,366 | 26,667 | 23,407 | 22,298 | 20,795 | 147,805 | 19,666 | 17,637 | 15,381 | 52,684 | 236,729 |

Fuente: Dirección de Planeación y Evaluación del IEA, Registro Continuo de Alumnos (RCA).

Alumnos atendidos en educación básica
por lugar de nacimiento y nivel

| Lugar de nacimiento | Nivel (número de alumnos) | | | Total | Porcentaje |
|------------------------------|---------------------------|----------------|---------------|----------------|---------------|
| | Preescolar | Primaria | Secundaria | | |
| Aguascalientes | 32,886 | 131,139 | 44,677 | 208,702 | 88.16 |
| D.F. y Edo. de México | 919 | 4,718 | 3,164 | 8,801 | 3.72 |
| Guanajuato | 143 | 676 | 308 | 1,127 | 0.48 |
| Jalisco | 487 | 3,001 | 1,251 | 4,739 | 2.00 |
| San Luis Potosí | 133 | 635 | 280 | 1,048 | 0.44 |
| Zacatecas | 563 | 3,196 | 1,215 | 4,974 | 2.10 |
| Otros Estados | 683 | 3,366 | 1,572 | 5,621 | 2.37 |
| Extranjeros | 426 | 1,074 | 217 | 1,717 | 0.73 |
| Subtotal | 3,354 | 16,666 | 8,007 | 28,027 | 11.84 |
| Total estatal | 36,240 | 147,805 | 52,684 | 236,729 | 100.00 |

Fuente: Dirección de Planeación y Evaluación del IEA, Registro Continuo de Alumnos (RCA).

Retención y deserción

Ciclo escolar 1998 - 1999.

*La educación pública no puede dar buenos resultados
sino con la condición de que sea la familia la que la prepare,
la sostenga y la complete.*

O. Gérard

Alumnos retenidos y desertores en educación básica

por nivel y grado

| Concepto | Nivel y grado | | | | | | | | | | | | | | | Total |
|---|---------------|--------|--------|---------------|----------|--------|--------|--------|--------|--------|----------------|------------|--------|--------|---------------|----------------|
| | Preescolar | | | | Primaria | | | | | | | Secundaria | | | | |
| | 1° | 2° | 3° | Subtotal | 1° | 2° | 3° | 4° | 5° | 6° | Subtotal | 1° | 2° | 3° | Subtotal | |
| (1) Inscripción total | 1,334 | 11,839 | 23,964 | 37,137 | 28,894 | 26,907 | 27,140 | 23,801 | 22,615 | 21,000 | 150,357 | 19,897 | 17,908 | 15,569 | 53,374 | 240,868 |
| (2) Alumnos que cambiaron de escuela | 16 | 226 | 655 | 897 | 622 | 541 | 473 | 394 | 317 | 205 | 2,552 | 231 | 271 | 188 | 690 | 4,139 |
| (3)=(1)-(2) Alumnos atendidos | 1,318 | 11,613 | 23,309 | 36,240 | 28,272 | 26,366 | 26,667 | 23,407 | 22,298 | 20,795 | 147,805 | 19,666 | 17,637 | 15,381 | 52,684 | 236,729 |
| (4)=(3)-[(5)+(6)+(7)] Alumnos retenidos | 1,208 | 10,725 | 22,540 | 34,473 | 26,975 | 25,647 | 25,991 | 22,822 | 21,715 | 20,337 | 143,487 | 18,197 | 16,546 | 14,782 | 49,525 | 227,485 |
| (5) Alumnos dados de baja sin especificar motivo | 109 | 859 | 739 | 1,707 | 1,207 | 639 | 603 | 539 | 524 | 411 | 3,923 | 1,401 | 1,014 | 530 | 2,945 | 8,575 |
| (6) Alumnos que emigraron del Estado | 1 | 29 | 29 | 59 | 86 | 78 | 69 | 44 | 58 | 46 | 381 | 67 | 74 | 68 | 209 | 649 |
| (7) Alumnos dados de baja por defunción | - | - | 1 | 1 | 4 | 2 | 4 | 2 | 1 | 1 | 14 | 1 | 3 | 1 | 5 | 20 |
| (9)=[(2)+(5)+(6)+(7)]/(1) % Deserción aparente | 9.45 | 9.41 | 5.94 | 7.17 | 6.64 | 4.68 | 4.23 | 4.11 | 3.98 | 3.16 | 4.57 | 8.54 | 7.61 | 5.05 | 7.21 | 5.56 |

| | | | | | | | | | | | | | | | | |
|---------------------------------|-------------|-------------|-------------|-------------|-------------|-------------|-------------|-------------|-------------|-------------|-------------|-------------|-------------|-------------|-------------|-------------|
| (8)=(5)/(3) % Deserción real | 8.27 | 7.40 | 3.17 | 4.71 | 4.27 | 2.42 | 2.26 | 2.30 | 2.35 | 1.98 | 2.65 | 7.12 | 5.75 | 3.45 | 5.59 | 3.62 |
|---------------------------------|-------------|-------------|-------------|-------------|-------------|-------------|-------------|-------------|-------------|-------------|-------------|-------------|-------------|-------------|-------------|-------------|

Fuente: Dirección de Planeación y Evaluación del IEA, Registro Continuo de Alumnos (RCA).

Eficiencia alfabetizadora**por municipio**

| Municipio | Nuevo ingreso a 1° de primaria ciclo escolar 1995-96 | Aprobados en 4° grado de primaria ciclo escolar 1998-99 | Eficiencia alfabetizadora % |
|----------------------------------|---|--|------------------------------------|
| Aguascalientes | 14,288 | 14,390 | 100.71 |
| Asientos | 1,083 | 962 | 88.83 |
| Calvillo | 1,551 | 1,344 | 86.65 |
| Cosío | 343 | 303 | 88.34 |
| El Llano | 508 | 456 | 89.76 |
| Jesús María | 1,631 | 1,488 | 91.23 |
| Pabellón de Arteaga | 892 | 885 | 99.22 |
| Rincón de Romos | 1,147 | 1,039 | 90.58 |
| San Francisco de los Romo | 547 | 565 | 103.29 |
| San José de Gracia | 240 | 206 | 85.83 |
| Tepezalá | 519 | 437 | 84.20 |
| <i>Total estatal</i> | 22,749 | 22,075 | 97.04 |

Fuente: Dirección de Planeación y Evaluación del IEA, Registro Continuo de Alumnos (RCA).

Alumnos dados de baja sin especificar motivo en educación básica
por municipio, nivel y grado

| Municipio | Nivel y grado (número de alumnos) | | | | | | | | | | | | | | | Total municipal |
|----------------------------------|-----------------------------------|------------|------------|--------------|--------------|------------|------------|------------|------------|------------|--------------|--------------|--------------|------------|--------------|-----------------|
| | Preescolar | | | | Primaria | | | | | | | Secundaria | | | | |
| | 1° | 2° | 3° | Subtotal | 1° | 2° | 3° | 4° | 5° | 6° | Subtotal | 1° | 2° | 3° | Subtotal | |
| Aguascalientes | 99 | 627 | 510 | 1,236 | 670 | 369 | 352 | 305 | 277 | 249 | 2,222 | 748 | 558 | 317 | 1,623 | 5,081 |
| Asientos | 2 | 34 | 26 | 62 | 56 | 40 | 28 | 25 | 40 | 26 | 215 | 85 | 83 | 33 | 201 | 478 |
| Calvillo | 0 | 20 | 26 | 46 | 129 | 61 | 71 | 60 | 79 | 40 | 440 | 151 | 109 | 40 | 300 | 786 |
| Cosío | 0 | 20 | 6 | 26 | 12 | 8 | 4 | 2 | 7 | 3 | 36 | 31 | 19 | 10 | 60 | 122 |
| El Llano | 1 | 25 | 9 | 35 | 15 | 18 | 14 | 7 | 6 | 2 | 62 | 44 | 37 | 14 | 95 | 192 |
| Jesús María | 0 | 60 | 56 | 116 | 137 | 48 | 52 | 56 | 53 | 33 | 379 | 107 | 69 | 39 | 215 | 710 |
| Pabellón de Arteaga | 0 | 13 | 36 | 49 | 76 | 31 | 40 | 34 | 21 | 19 | 221 | 50 | 27 | 19 | 96 | 366 |
| Rincón de Romos | 0 | 23 | 27 | 50 | 31 | 29 | 11 | 18 | 17 | 20 | 126 | 80 | 55 | 24 | 159 | 335 |
| San Francisco de los Romo | 0 | 17 | 30 | 47 | 42 | 19 | 11 | 16 | 14 | 4 | 106 | 33 | 23 | 13 | 69 | 222 |
| San José de Gracia | 0 | 3 | 0 | 3 | 6 | 2 | 7 | 3 | 3 | 2 | 23 | 22 | 10 | 3 | 35 | 61 |
| Tepezalá | 7 | 17 | 13 | 37 | 33 | 14 | 13 | 13 | 7 | 13 | 93 | 50 | 24 | 18 | 92 | 222 |
| Total estatal | 109 | 859 | 739 | 1,707 | 1,207 | 639 | 603 | 539 | 524 | 411 | 3,923 | 1,401 | 1,014 | 530 | 2,945 | 8,575 |

Fuente: Dirección de Planeación y Evaluación del IEA, Registro Continuo de Alumnos (RCA).

¹ No se incluye primaria de Conafe.

² No se incluye la secundaria de la UAA.

Alumnos dados de baja sin especificar motivo en primaria¹
por sostenimiento y grado

| Sostenimiento | Grado (número de alumnos) | | | | | | Total por sostenimiento | Alumnos atendidos | Porcentaje |
|-------------------|---------------------------|-----|-----|-----|-----|-----|-------------------------|-------------------|-------------|
| | 1° | 2° | 3° | 4° | 5° | 6° | | | |
| Público | 1,149 | 576 | 540 | 478 | 478 | 362 | 3,583 | 133,407 | 2.69 |
| Particular | 57 | 62 | 63 | 61 | 46 | 51 | 340 | 13,592 | 2.50 |

| | | | | | | | | | |
|----------------------|--------------|------------|------------|------------|------------|------------|--------------|----------------|-------------|
| Total estatal | 1,206 | 638 | 603 | 539 | 524 | 413 | 3,923 | 146,999 | 2.67 |
|----------------------|--------------|------------|------------|------------|------------|------------|--------------|----------------|-------------|

Fuente: Dirección de Planeación y Evaluación del IEA, Registro Continuo de Alumnos (RCA).

¹ No se incluye primaria de Conafe.

Alumnos dados de baja sin especificar motivo en secundaria¹

por modo, sostenimiento y grado

| Modo | Sostenimiento | Grado (número de alumnos) | | | Total | Alumnos atendidos | Porcentaje |
|----------------------|-----------------|---------------------------|-------|-----|-------|-------------------|------------|
| | | 1° | 2° | 3° | | | |
| Generales | Público | 513 | 407 | 205 | 1,125 | 22,810 | 4.93 |
| | Particular | 25 | 18 | 21 | 64 | 3,307 | 1.94 |
| | <i>Subtotal</i> | 538 | 425 | 226 | 1,189 | 26,117 | 4.55 |
| Técnicas | Público | 395 | 315 | 169 | 879 | 17,605 | 4.99 |
| | Particular | 8 | 3 | 2 | 13 | 356 | 3.65 |
| | <i>Subtotal</i> | 403 | 318 | 171 | 892 | 17,961 | 4.97 |
| Telesecundarias | Público | 460 | 271 | 133 | 864 | 8,150 | 10.60 |
| <i>Total estatal</i> | | 1,401 | 1,014 | 530 | 2,945 | 52,228 | 5.64 |

Fuente: Dirección de Planeación y Evaluación del IEA, Registro Continuo de Alumnos (RCA).

¹ No se incluye la secundaria de la UAA.

Aprovechamiento

Ciclo escolar 1998 - 1999.

*Cuando se educa a un hombre, se educa a un individuo;
cuando se educa a una mujer, se educa a toda la familia.*

D. McIver Address

Alumnos regulares y repetidores en primaria y secundaria al inicio del ciclo escolar
por nivel y grado

| Concepto | Nivel y grado | | | | | | | | | | | Total |
|--|---------------|--------|--------|--------|--------|--------|----------|------------|--------|--------|----------|---------|
| | Primaria | | | | | | | Secundaria | | | | |
| | 1° | 2° | 3° | 4° | 5° | 6° | Subtotal | 1° | 2° | 3° | Subtotal | |
| (1) Alumnos atendidos | 28,272 | 26,366 | 26,667 | 23,407 | 22,298 | 20,795 | 147,805 | 19,666 | 17,637 | 15,381 | 52,684 | 200,489 |
| (2) Alumnos regulares al inicio del ciclo escolar | 25,546 | 24,695 | 25,553 | 22,484 | 21,678 | 20,625 | 140,581 | 19,280 | 17,223 | 15,266 | 51,769 | 192,350 |
| (3) Alumnos repetidores al inicio del ciclo escolar | 2,726 | 1,671 | 1,114 | 923 | 620 | 170 | 7,224 | 386 | 414 | 115 | 915 | 8,139 |
| (4)=(2)/(1) % Alumnos regulares | 90.36 | 93.66 | 95.82 | 96.06 | 97.22 | 99.18 | 95.11 | 98.04 | 97.65 | 99.25 | 98.26 | 95.94 |
| (5)=(3)/(1) % Alumnos repetidores | 9.64 | 6.34 | 4.18 | 3.94 | 2.78 | 0.82 | 4.89 | 1.96 | 2.35 | 0.75 | 1.74 | 4.06 |

Fuente: Dirección de Planeación y Evaluación del IEA, Registro Continuo de Alumnos (RCA).

Alumnos repetidores en primaria y secundaria al inicio del ciclo escolar

por nivel y grado

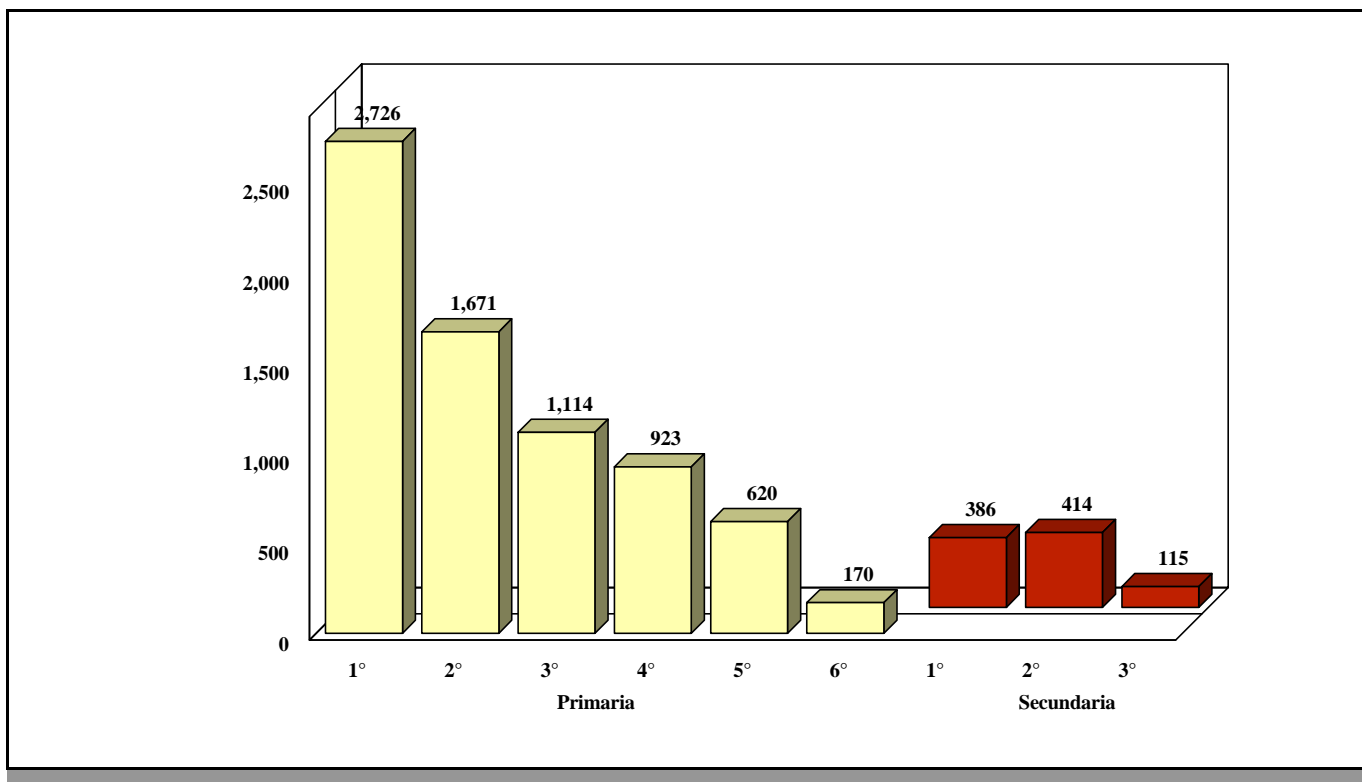

Fuente: Dirección de Planeación y Evaluación del IEA, Registro Continuo de Alumnos (RCA).

**Alumnos repetidores en primaria y secundaria al inicio del ciclo escolar
por municipio, nivel y grado**

| Municipio | Nivel y grado | | | | | | | | | | | Total municipal |
|----------------------------------|---------------|--------------|--------------|------------|------------|------------|--------------|------------|------------|------------|------------|--------------------|
| | Primaria | | | | | | | Secundaria | | | | |
| | 1° | 2° | 3° | 4° | 5° | 6° | Subtotal | 1° | 2° | 3° | Subtotal | |
| Aguascalientes | 1,440 | 947 | 618 | 522 | 381 | 99 | 4,007 | 288 | 342 | 102 | 732 | 4,739 |
| Asientos | 167 | 106 | 64 | 38 | 35 | 10 | 420 | 15 | 5 | - | 20 | 440 |
| Calvillo | 212 | 130 | 102 | 89 | 48 | 20 | 601 | 36 | 11 | 2 | 49 | 650 |
| Cosío | 47 | 16 | 11 | 5 | 5 | - | 84 | - | 2 | - | 2 | 86 |
| El Llano | 66 | 34 | 31 | 16 | 8 | 3 | 158 | 3 | 5 | - | 8 | 166 |
| Jesús María | 314 | 168 | 111 | 93 | 43 | 15 | 744 | 13 | 25 | 6 | 44 | 788 |
| Pabellón de Arteaga | 119 | 58 | 39 | 38 | 21 | 4 | 279 | 10 | 6 | 1 | 17 | 296 |
| Rincón de Romos | 159 | 86 | 63 | 41 | 34 | 12 | 395 | 11 | 12 | 1 | 24 | 419 |
| San Francisco de los Romo | 89 | 38 | 28 | 30 | 14 | 3 | 202 | 7 | - | 1 | 8 | 210 |
| San José de Gracia | 34 | 18 | 11 | 21 | 8 | - | 92 | 2 | 3 | 1 | 6 | 98 |
| Tepezalá | 79 | 70 | 36 | 30 | 23 | 4 | 242 | 1 | 3 | 1 | 5 | 247 |
| Total estatal | 2,726 | 1,671 | 1,114 | 923 | 620 | 170 | 7,224 | 386 | 414 | 115 | 915 | 8,139 |

Fuente: Dirección de Planeación y Evaluación del IEA, Registro Continuo de Alumnos (RCA).

Alumnos aprobados y reprobados en primaria y secundaria al final del ciclo escolar
por nivel y grado

| Concepto | Nivel y grado | | | | | | | | | | | Total |
|---|---------------|--------------|--------------|--------------|--------------|--------------|----------------|--------------|--------------|--------------|---------------|----------------|
| | Primaria | | | | | | | Secundaria | | | | |
| | 1° | 2° | 3° | 4° | 5° | 6° | Subtotal | 1° | 2° | 3° | Subtotal | |
| (1) Alumnos atendidos | 28,272 | 26,366 | 26,667 | 23,407 | 22,298 | 20,795 | 147,805 | 19,666 | 17,637 | 15,381 | 52,684 | 200,489 |
| (2) Alumnos retenidos | 26,975 | 25,647 | 25,991 | 22,822 | 21,715 | 20,337 | 143,487 | 18,197 | 16,546 | 14,782 | 49,525 | 193,012 |
| (3) Alumnos aprobados | 24,918 | 24,176 | 24,985 | 22,075 | 21,172 | 20,295 | 137,621 | 17,851 | 16,094 | 14,697 | 48,642 | 186,263 |
| (4) Alumnos reprobados | 2,057 | 1,471 | 1,006 | 747 | 543 | 42 | 5,866 | 346 | 452 | 85 | 883 | 6,749 |
| (5)=(3)/(1) % Eficiencia del ciclo escolar | 88.14 | 91.69 | 93.69 | 94.31 | 94.95 | 97.60 | 93.11 | 90.77 | 91.25 | 95.55 | 92.33 | 92.90 |
| (5)=(3)/(2) % Aprobación | 92.37 | 94.26 | 96.13 | 96.73 | 97.50 | 99.79 | 95.91 | 98.10 | 97.27 | 99.42 | 98.22 | 96.50 |

Fuente: Dirección de Planeación y Evaluación del IEA, Registro Continuo de Alumnos (RCA).

Nota: En secundaria se consideran como reprobados los alumnos que adeudan seis o más materias y no tienen derecho a regularización.

Alumnos reprobados en primaria y secundaria por nivel y grado

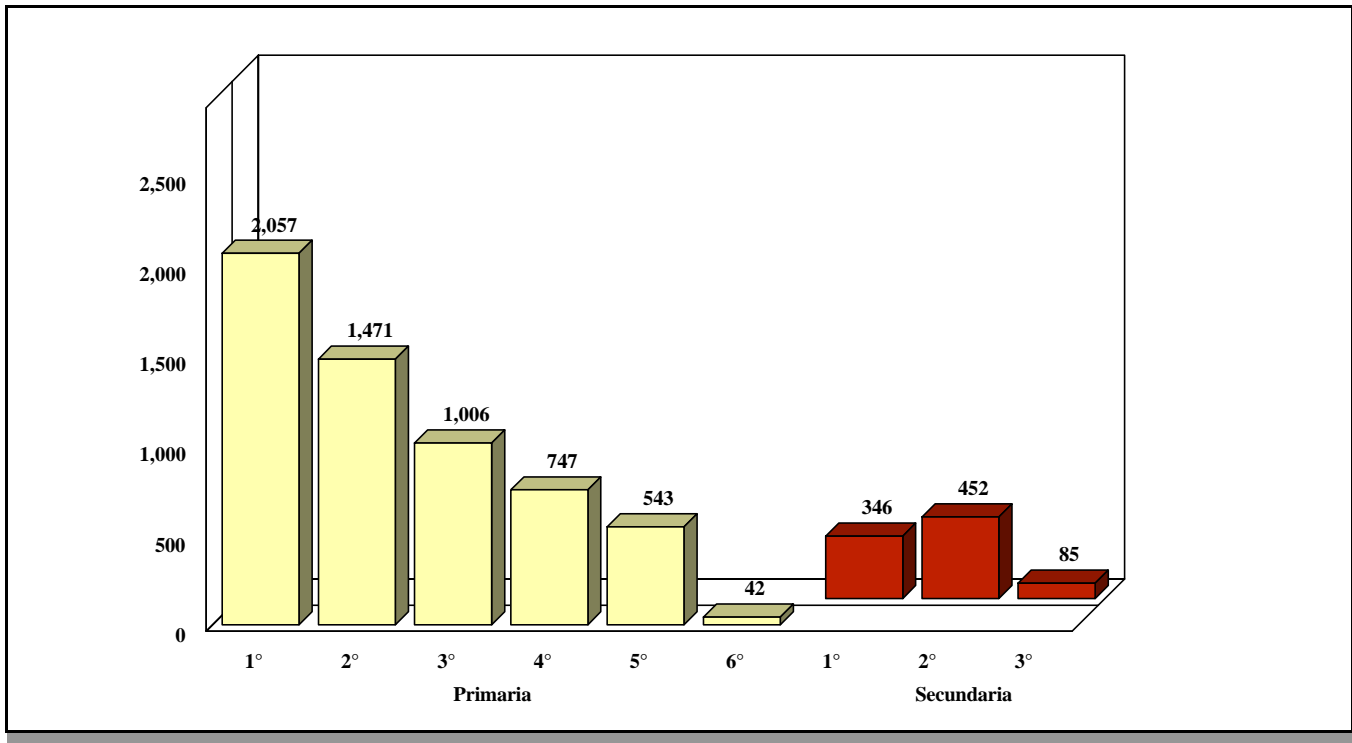

Fuente: Dirección de Planeación y Evaluación del IEA, Registro Continuo de Alumnos (RCA).

Alumnos reprobados en primaria y secundaria
por municipio, nivel y grado

| Municipio | Nivel y grado (número de alumnos) | | | | | | | | | | | Total municipal |
|----------------------------------|-----------------------------------|-----|-----|-----|-----|----|--------------|-------------------------|-----|----|------------|-----------------|
| | Primaria ¹ | | | | | | | Secundaria ² | | | | |
| | 1° | 2° | 3° | 4° | 5° | 6° | Subtotal | 1° | 2° | 3° | Subtotal | |
| Aguascalientes | 1,056 | 750 | 572 | 404 | 314 | 24 | 3,120 | 236 | 321 | 63 | 620 | 3,740 |
| Asientos | 139 | 101 | 73 | 40 | 22 | 1 | 376 | 9 | 11 | - | 20 | 396 |
| Calvillo | 169 | 123 | 68 | 83 | 62 | 10 | 515 | 24 | 22 | 5 | 51 | 566 |
| Cosío | 20 | 22 | 15 | 8 | 3 | - | 68 | 3 | 1 | - | 4 | 72 |
| El Llano | 55 | 38 | 28 | 17 | 9 | - | 147 | 3 | 5 | 1 | 9 | 156 |
| Jesús María | 250 | 167 | 98 | 74 | 42 | - | 631 | 41 | 54 | 4 | 99 | 730 |
| Pabellón de Arteaga | 103 | 65 | 44 | 24 | 18 | 3 | 257 | 3 | 5 | 3 | 11 | 268 |
| Rincón de Romos | 119 | 96 | 36 | 41 | 27 | - | 319 | 1 | 12 | 4 | 17 | 336 |
| San Francisco de los Romo | 57 | 37 | 20 | 17 | 11 | - | 142 | 20 | 15 | 5 | 40 | 182 |
| San José de Gracia | 22 | 16 | 19 | 4 | 8 | - | 69 | - | 1 | - | 1 | 70 |
| Tepezalá | 67 | 56 | 33 | 35 | 27 | 4 | 222 | 6 | 5 | - | 11 | 233 |

| | | | | | | | | | | | | |
|----------------------|--------------|--------------|--------------|------------|------------|-----------|--------------|------------|------------|-----------|------------|--------------|
| Total estatal | 2,057 | 1,471 | 1,006 | 747 | 543 | 42 | 5,866 | 346 | 452 | 85 | 883 | 6,749 |
|----------------------|--------------|--------------|--------------|------------|------------|-----------|--------------|------------|------------|-----------|------------|--------------|

Fuente: Dirección de Planeación y Evaluación del IEA, Registro Continuo de Alumnos (RCA).

Nota: En secundaria se consideran como reprobados los alumnos que adeudan seis o más materias y no tienen derecho a regularización.

¹ No se incluye primaria de Conafe.

² No se incluye la secundaria de la UAA.

Alumnos reprobados en primaria y secundaria
por género, nivel y grado

| Género | Nivel y grado (número de alumnos) | | | | | | | | | | | Total por género |
|------------------|-----------------------------------|-----|-----|-----|-----|----|--------------|-------------------------|-----|----|----------|------------------|
| | Primaria ¹ | | | | | | | Secundaria ² | | | | |
| | 1° | 2° | 3° | 4° | 5° | 6° | Subtotal | 1° | 2° | 3° | Subtotal | |
| Masculino | 1,238 | 941 | 634 | 509 | 371 | 30 | 3,723 | 278 | 362 | 79 | 719 | 4,442 |
| Femenino | 819 | 530 | 372 | 238 | 172 | 12 | 2,143 | 68 | 90 | 6 | 164 | 2,307 |

| | | | | | | | | | | | | |
|----------------------|--------------|--------------|--------------|------------|------------|-----------|--------------|------------|------------|-----------|------------|--------------|
| Total estatal | 2,057 | 1,471 | 1,006 | 747 | 543 | 42 | 5,866 | 346 | 452 | 85 | 883 | 6,749 |
|----------------------|--------------|--------------|--------------|------------|------------|-----------|--------------|------------|------------|-----------|------------|--------------|

Fuente: Dirección de Planeación y Evaluación del IEA, Registro Continuo de Alumnos (RCA).

Nota: En secundaria se consideran como reprobados los alumnos que adeudan seis o más materias y no tienen derecho a regularización.

¹ No se incluye primaria de Conafe.

² No se incluye la secundaria de la UAA.

Alumnos reprobados en primaria¹

por sostenimiento y género

| Sostenimiento | Género (número de alumnos) | | Total | Alumnos retenidos | Porcentaje |
|----------------------|----------------------------|--------------|--------------|-------------------|-------------|
| | Masculino | Femenino | | | |
| Público | 3,643 | 2,096 | 5,739 | 129,478 | 4.43 |
| Particular | 80 | 47 | 127 | 13,203 | 0.96 |
| Total estatal | 3,723 | 2,143 | 5,866 | 142,681 | 4.11 |

Fuente: Dirección de Planeación y Evaluación del IEA, Registro Continuo de Alumnos (RCA).

¹ No incluye primaria de Conafe.

Alumnos reprobados en secundaria¹

por modo, sostenimiento y grado

| Modo | Sostenimiento | Grado (número de alumnos) | | | Total | Alumnos retenidos | Porcentaje |
|-----------------|-----------------|---------------------------|------------|-----------|------------|-------------------|-------------|
| | | 1° | 2° | 3° | | | |
| Generales | Público | 151 | 241 | 41 | 433 | 21,628 | 2.00 |
| | Particular | 16 | 34 | 8 | 58 | 3,212 | 1.81 |
| | Subtotal | 167 | 275 | 49 | 491 | 24,840 | 1.98 |
| Técnicas | Público | 137 | 155 | 30 | 322 | 16,652 | 1.93 |
| | Particular | 1 | - | - | 1 | 339 | 0.29 |
| | Subtotal | 138 | 155 | 30 | 323 | 16,991 | 1.90 |
| Telesecundarias | Público | 41 | 22 | 6 | 69 | 7,238 | 0.95 |

| | | | | | | |
|----------------------|------------|------------|-----------|------------|---------------|-------------|
| Total estatal | 346 | 452 | 85 | 883 | 49,069 | 1.80 |
|----------------------|------------|------------|-----------|------------|---------------|-------------|

Fuente: Dirección de Planeación y Evaluación del IEA, Registro Continuo de Alumnos (RCA).

Nota: En secundaria se consideran como reprobados los alumnos que adeudan seis o más materias y no tienen derecho a regularización.

¹ No se incluye la secundaria de la UAA.

Promedio de aprovechamiento en primaria¹

por municipio, turno y grado

| Municipio | Turno | Grado (promedio de aprovechamiento) | | | | | | Total municipal |
|---------------------------|------------|-------------------------------------|-------------|-------------|-------------|-------------|-------------|-----------------|
| | | 1° | 2° | 3° | 4° | 5° | 6° | |
| Aguascalientes | Matutino | 8.73 | 8.63 | 8.46 | 8.35 | 8.30 | 8.35 | 8.48 |
| | Vespertino | 8.41 | 8.38 | 8.17 | 8.00 | 8.07 | 8.09 | 8.20 |
| Asientos | M | 8.45 | 8.37 | 8.14 | 8.14 | 8.12 | 8.17 | 8.24 |
| | V | 8.23 | 8.24 | 8.23 | 8.03 | 8.09 | 8.12 | 8.16 |
| Calvillo | M | 8.57 | 8.50 | 8.35 | 8.13 | 8.12 | 8.15 | 8.31 |
| | V | 8.32 | 8.31 | 8.34 | 7.89 | 7.75 | 8.20 | 8.16 |
| Cosío | M | 8.27 | 8.29 | 7.98 | 7.81 | 7.83 | 7.90 | 8.03 |
| | V | 8.00 | - | - | - | - | - | 8.00 |
| El Llano | M | 8.47 | 8.45 | 8.33 | 8.26 | 8.21 | 8.23 | 8.33 |
| | V | 8.24 | 8.53 | 8.07 | 8.29 | 7.97 | 7.81 | 8.21 |
| Jesús María | M | 8.52 | 8.40 | 8.24 | 8.23 | 8.13 | 8.07 | 8.28 |
| | V | 8.03 | 8.36 | 8.17 | 7.99 | 8.10 | 8.00 | 8.12 |
| Pabellón de Arteaga | M | 8.56 | 8.58 | 8.34 | 8.16 | 8.21 | 8.40 | 8.37 |
| | V | 8.29 | 8.31 | 8.20 | 7.83 | 8.21 | 8.36 | 8.21 |
| Rincón de Romos | M | 8.53 | 8.47 | 8.33 | 8.30 | 8.30 | 8.37 | 8.39 |
| | V | 8.28 | 8.37 | 8.14 | 8.05 | 7.93 | 8.27 | 8.19 |
| San Francisco de los Romo | M | 8.26 | 8.30 | 8.20 | 8.11 | 8.02 | 8.18 | 8.18 |
| | V | 8.03 | 8.25 | 7.95 | 7.81 | 8.19 | 7.88 | 8.05 |
| San José de Gracia | M | 8.09 | 8.02 | 7.86 | 7.91 | 7.93 | 7.90 | 7.96 |
| | V | - | - | - | - | - | - | - |
| Tepezalá | M | 8.38 | 8.23 | 8.12 | 8.03 | 8.06 | 8.12 | 8.15 |
| | V | 8.52 | 8.44 | 8.09 | 7.90 | 7.87 | 8.07 | 8.18 |
| <i>Total por turno</i> | M | 8.63 | 8.55 | 8.38 | 8.28 | 8.23 | 8.28 | 8.39 |
| | V | 8.34 | 8.37 | 8.17 | 7.99 | 8.06 | 8.10 | 8.18 |

| | | | | | | | |
|----------------------|-------------|-------------|-------------|-------------|-------------|-------------|-------------|
| <i>Total estatal</i> | 8.57 | 8.51 | 8.33 | 8.22 | 8.20 | 8.25 | 8.35 |
|----------------------|-------------|-------------|-------------|-------------|-------------|-------------|-------------|

Fuente: Dirección de Planeación y Evaluación del IEA, Registro Continuo de Alumnos (RCA).

¹ No se incluye primaria de Conafe.

Promedio de aprovechamiento en secundaria

por municipio, turno y grado

| Municipio | Turno | Grado (promedio de aprovechamiento) | | | Total municipal | Total de alumnos sin reprobado materias | Total de alumnos con 1-5 materias reprobadas | Total de alumnos con 6 o más materias reprobadas |
|---------------------------|------------|-------------------------------------|-------------|-------------|-----------------|---|--|--|
| | | 1° | 2° | 3° | | | | |
| Aguascalientes | Matutino | 8.30 | 8.32 | 8.41 | 8.34 | 18,586 | 3,908 | 305 |
| | Vespertino | 8.09 | 8.11 | 8.16 | 8.12 | 7,691 | 2,257 | 315 |
| Asientos | M | 8.24 | 8.33 | 8.28 | 8.28 | 2,035 | 225 | 20 |
| | V | - | - | - | - | - | - | - |
| Calvillo | M | 8.28 | 8.33 | 8.41 | 8.33 | 1,228 | 255 | 32 |
| | V | 8.30 | 8.30 | 8.36 | 8.32 | 659 | 143 | 19 |
| Cosío | M | 8.17 | 8.38 | 8.43 | 8.32 | 690 | 52 | 4 |
| | V | - | - | - | - | - | - | - |
| El Llano | M | 8.24 | 8.36 | 8.38 | 8.32 | 800 | 78 | 9 |
| | V | 8.67 | 9.00 | 9.25 | 8.87 | 15 | - | - |
| Jesús María | M | 8.18 | 8.24 | 8.39 | 8.26 | 1,751 | 516 | 88 |
| | V | 8.19 | 8.10 | 8.30 | 8.17 | 368 | 103 | 11 |
| Pabellón de Arteaga | M | 8.41 | 8.44 | 8.28 | 8.38 | 1,285 | 143 | 8 |
| | V | 7.97 | 8.17 | 8.08 | 8.06 | 266 | 49 | 3 |
| Rincón de Romos | M | 8.40 | 8.42 | 8.54 | 8.45 | 1,634 | 173 | 14 |
| | V | 8.20 | 8.15 | 8.69 | 8.36 | 573 | 84 | 3 |
| San Francisco de los Romo | M | 8.09 | 8.25 | 8.16 | 8.17 | 822 | 109 | 40 |
| | V | 7.88 | 8.46 | - | 8.24 | 21 | 1 | - |
| San José de Gracia | M | 8.26 | 8.09 | 8.33 | 8.23 | 427 | 30 | 1 |
| | V | - | - | - | - | - | - | - |
| Tepezalá | M | 8.28 | 8.16 | 8.31 | 8.25 | 901 | 98 | 11 |
| | V | 8.31 | 8.24 | 8.80 | 8.38 | 74 | - | - |
| <i>Total por turno</i> | M | 8.29 | 8.32 | 8.39 | 8.33 | 30,159 | 5,587 | 532 |
| | V | 8.12 | 8.13 | 8.21 | 8.15 | 9,667 | 2,637 | 351 |
| <i>Total estatal</i> | | 8.24 | 8.28 | 8.35 | 8.29 | 39,826 | 8,224 | 883 |

Fuente: Dirección de Planeación y Evaluación del IEA, Registro Continuo de Alumnos (RCA).

¹ No se incluye la secundaria de la UAA.

Egresados

Ciclo escolar 1998 - 1999.

Sólo las personas que han recibido educación son libres.

Epicteto.

Alumnos egresados de secundaria

por modo, sostenimiento y género

| Modo | Sostenimiento | Género (número de alumnos) | | Total por modo y sostenimiento |
|----------------------|-----------------|----------------------------|----------|--------------------------------|
| | | Masculino | Femenino | |
| Generales | Público | 3,321 | 3,324 | 6,645 |
| | Autónomo (UAA) | 60 | 71 | 131 |
| | Particular | 525 | 441 | 966 |
| | <i>Subtotal</i> | 3,906 | 3,836 | 7,742 |
| Técnicas | Público | 2,417 | 2,400 | 4,817 |
| | Particular | 65 | 49 | 114 |
| | <i>Subtotal</i> | 2,482 | 2,449 | 4,931 |
| Telesecundarias | Público | 1,067 | 922 | 1,989 |
| <i>Total estatal</i> | | 7,455 | 7,207 | 14,662 |

Fuente: Dirección de Planeación y Evaluación del IEA, Registro Continuo de Alumnos (RCA).

Financiamiento

Ciclo escolar 1998 - 1999.

"Todos los niños pueden aprender"

*Ministerio de Educación.
CHILE.*

**Gasto educativo de educación básica
por fuente de financiamiento y nivel**

| Fuente de financiamiento Nivel y año | Preescolar | | Primaria | | Secundaria | | <i>Total por fuente de financiamiento</i> | |
|--|------------|---------|----------|---------|------------|---------|---|----------------|
| | 1997 | 1998 | 1997 | 1998 | 1997 | 1998 | 1997 | 1998 |
| Federal | 126,543 | 138,630 | 501,461 | 636,251 | 210,506 | 223,422 | 838,510 | 998,303 |
| Estatad | 2,551 | 7,359 | 11,925 | 34,037 | 4,282 | 11,722 | 18,758 | 53,118 |

| | | | | | | | | |
|---|----------------|----------------|----------------|----------------|----------------|----------------|----------------|------------------|
| <i>Total del gasto educativo</i> | 129,094 | 145,989 | 513,386 | 670,288 | 214,788 | 235,144 | 857,268 | 1,051,421 |
|---|----------------|----------------|----------------|----------------|----------------|----------------|----------------|------------------|

Fuente: Dirección de Finanzas del IEA.

Nota: la cantidad está registrada en miles de pesos.

Gasto educativo para el personal de educación básica
por tipo de personal, nivel y año

| Tipo de personal Nivel y grado | Preescolar | | Primaria | | Secundaria | | <i>Total por tipo de personal</i> | |
|--|------------|---------|----------|---------|------------|---------|-----------------------------------|----------------|
| | 1997 | 1998 | 1997 | 1998 | 1997 | 1998 | 1997 | 1998 |
| Maestros | 109,067 | 115,097 | 420,924 | 509,950 | 155,763 | 185,659 | 685,754 | 810,706 |
| Personal administrativo, pedagógico, de apoyo, etc. | 12,472 | 15,033 | 59,839 | 65,488 | 42,412 | 25,319 | 114,723 | 105,840 |

| | | | | | | | | |
|---|----------------|----------------|----------------|----------------|----------------|----------------|----------------|----------------|
| <i>Total del gasto educativo</i> | 121,539 | 130,130 | 480,763 | 575,438 | 198,175 | 210,978 | 800,477 | 916,546 |
|---|----------------|----------------|----------------|----------------|----------------|----------------|----------------|----------------|

Fuente: Dirección de Finanzas del IEA.

Nota: la cantidad está registrada en miles de pesos.