

*Fin de ciclo*



# *Las cifras*

*de la educación 1999-2000*



*Fin de ciclo*

*Las*  
***Cifras***

*de la educación 1999 - 2000.*

*Instituto de Educación de Aguascalientes  
Sistema de información educativa*



*INSTITUTO DE EDUCACIÓN DE AGUASCALIENTES*  
*Dirección de Planeación y Evaluación*

Instituto de Educación de Aguascalientes  
Carretera a San Luis Potosí Km. 2.5  
Aguascalientes, Ags. C.P. 20190  
1a. Edición 2000.  
ISBN 970-18-5680-5

Impreso en Aguascalientes, Ags.  
MEXICO.

**L**as cifras de la educación de fin de ciclo escolar, tiene como objetivo informar a la sociedad de Aguascalientes sobre el desarrollo del sistema estatal de educación y la eficiencia del ciclo escolar que finaliza.

La constante búsqueda del mejoramiento de la educación, nos lleva a analizar exhaustivamente los avances y retrocesos de la misma, sus aciertos y desaciertos, y todo lo que involucra; es por eso, que aquí presentamos una serie de indicadores como apoyo estadístico a esa labor tan importante, que seguramente se reflejará en propuestas interesantes para alcanzar niveles más altos en el ámbito educativo.

Esta publicación, como sus antecesoras, busca llevar un orden en cuanto a la presentación de sus indicadores, facilitando de esta manera la comparación histórica entre los diferentes desgloses que en ella se presentan, además de los propios comparativos que como primera sección del libro se incluyen.

Es importante resaltar que en este ciclo escolar el índice de reprobación ha disminuido en primaria de 4.11% a 3.76% en relación al ciclo escolar anterior, y el mismo comportamiento se observa en secundaria, pasando de 1.80% a 1.56%. La deserción por su parte, mejora al retroceder en primaria de 2.67% a 2.53% y en secundaria de 5.64% a 5.04%.

Estos avances no serían posibles sin la excelente labor de los coordinadores, supervisores, directores, docentes, personal de apoyo y administrativo, padres de familia, alumnos, autoridades y todas aquellas personas que de alguna manera han contribuido y han participado en el sistema educativo estatal; a todos ellos mi agradecimiento y mayor reconocimiento, invitándolos a seguir superándonos en pro de nuestro país.

**Dr. Miguel Ángel Ochoa Sánchez.**  
**Director General del IEA**

---

# *Comparativos*

*Ciclos 92-93, 93-94, 94-95, 95-96, 96-97, 97-98, 98-99 y 99-00.*

**Inscripción inicial en preescolar**  
**por municipio y ciclo escolar**

Municipio	Ciclo escolar (número de alumnos)								Variación <sup>1</sup> %
	1992-1993	1993-1994	1994-1995	1995-1996	1996-1997	1997-1998	1998-1999	1999-2000	
<b>Aguascalientes</b>	17,663	19,818	21,691	21,357	22,670	23,117	23,806	24,279	<b>37.46</b>
<b>Asientos</b>	1,331	1,371	1,380	1,558	1,524	1,459	1,507	1,513	<b>13.67</b>
<b>Calvillo</b>	1,907	1,790	1,919	1,830	1,933	1,766	1,855	1,850	<b>(2.99)</b>
<b>Cosío</b>	489	501	580	530	532	589	593	621	<b>26.99</b>
<b>El Llano</b>	385	497	545	550	550	564	606	627	<b>62.86</b>
<b>Jesús María</b>	1,740	1,786	1,974	1,966	2,029	2,105	2,153	2,231	<b>28.22</b>
<b>Pabellón de Arteaga</b>	957	1,001	1,096	1,127	1,117	1,156	1,189	1,166	<b>21.84</b>
<b>Rincón de Romos</b>	1,254	1,327	1,383	1,421	1,494	1,505	1,540	1,561	<b>24.48</b>
<b>San Francisco de los Romo</b>	757	733	800	773	845	845	852	896	<b>18.36</b>
<b>San José de Gracia</b>	291	333	360	330	315	327	343	347	<b>19.24</b>
<b>Tepezalá</b>	720	629	658	663	682	732	771	771	<b>7.08</b>
<b>Total estatal</b>	<b>27,494</b>	<b>29,786</b>	<b>32,386</b>	<b>32,105</b>	<b>33,691</b>	<b>34,165</b>	<b>35,215</b>	<b>35,862</b>	<b>30.44</b>

Fuente: Dirección de Planeación y Evaluación del IEA, Formatos 911.

<sup>1</sup> La variación porcentual se calculó considerando el ciclo escolar 1999-2000 contra el ciclo escolar 1992-1993.

## Inscripción inicial en primaria

por municipio y ciclo escolar

Municipio	Ciclo escolar (número de alumnos)								Variación <sup>1</sup> %
	1992-1993	1993-1994	1994-1995	1995-1996	1996-1997	1997-1998	1998-1999	1999-2000	
<b>Aguascalientes</b>	83,232	84,676	86,289	86,344	89,272	91,337	93,372	95,897	<b>15.22</b>
<b>Asientos</b>	6,385	6,634	6,703	6,647	6,817	6,832	6,928	6,965	<b>9.08</b>
<b>Calvillo</b>	9,095	9,313	9,355	9,356	9,468	9,379	9,323	9,101	<b>0.07</b>
<b>Cosío</b>	2,027	2,091	2,070	2,027	2,054	2,106	2,130	2,133	<b>5.23</b>
<b>El Llano</b>	2,815	2,769	2,886	2,922	2,963	2,971	2,990	3,097	<b>10.02</b>
<b>Jesús María</b>	9,039	9,486	9,362	9,563	10,074	10,163	10,478	10,762	<b>19.06</b>
<b>Pabellón de Arteaga</b>	5,055	5,057	5,179	5,252	5,571	5,627	5,725	5,842	<b>15.57</b>
<b>Rincón de Romos</b>	6,755	6,759	6,877	6,837	6,949	7,180	7,187	7,373	<b>9.15</b>
<b>San Francisco de los Romo</b>	3,337	3,444	3,473	3,475	3,538	3,562	3,697	3,818	<b>14.41</b>
<b>San José de Gracia</b>	1,441	1,401	1,435	1,364	1,367	1,378	1,327	1,383	<b>(4.02)</b>
<b>Tepezalá</b>	3,069	3,186	3,200	3,116	3,181	3,141	3,143	3,169	<b>3.26</b>
<b>Total estatal</b>	<b>132,250</b>	<b>134,816</b>	<b>136,829</b>	<b>136,903</b>	<b>141,254</b>	<b>143,676</b>	<b>146,300</b>	<b>149,540</b>	<b>13.07</b>

Fuente: Dirección de Planeación y Evaluación del IEA, Formatos 911.

<sup>1</sup> La variación porcentual se calculó considerando el ciclo escolar 1999-2000 contra el ciclo escolar 1992-1993.

Nota: Algunos datos pueden no coincidir con publicaciones anteriores por revisión de cifras.

## Inscripción inicial en secundaria

por municipio y ciclo escolar

Municipio	Ciclo escolar (número de alumnos)								Variación <sup>1</sup> %
	1992-1993	1993-1994	1994-1995	1995-1996	1996-1997	1997-1998	1998-1999	1999-2000	
<b>Aguascalientes</b>	27,103	29,174	30,792	32,787	33,530	34,600	35,244	35,261	<b>30.10</b>
<b>Asientos</b>	1,494	1,712	1,958	2,319	2,470	2,564	2,495	2,485	<b>66.33</b>
<b>Calvillo</b>	1,511	1,756	1,953	2,336	2,517	2,566	2,648	2,687	<b>77.83</b>
<b>Cosío</b>	353	390	487	624	727	744	801	801	<b>126.91</b>
<b>El Llano</b>	473	570	660	790	897	1,044	1,011	1,006	<b>112.68</b>
<b>Jesús María</b>	1,659	1,985	2,329	2,650	2,741	2,840	3,060	3,151	<b>89.93</b>
<b>Pabellón de Arteaga</b>	1,341	1,436	1,659	1,864	1,886	1,852	1,872	1,928	<b>43.77</b>
<b>Rincón de Romos</b>	2,041	2,164	2,302	2,475	2,554	2,570	2,634	2,595	<b>27.14</b>
<b>San Francisco de los Romo</b>	568	651	765	929	1,024	1,059	1,056	1,037	<b>82.57</b>
<b>San José de Gracia</b>	268	336	343	469	477	502	499	464	<b>73.13</b>
<b>Tepezalá</b>	688	745	841	1,015	1,107	1,198	1,187	1,146	<b>66.57</b>
<b>Total estatal</b>	<b>37,499</b>	<b>40,919</b>	<b>44,089</b>	<b>48,258</b>	<b>49,930</b>	<b>51,539</b>	<b>52,507</b>	<b>52,561</b>	<b>40.17</b>

Fuente: Dirección de Planeación y Evaluación del IEA, Formatos 911.

<sup>1</sup> La variación porcentual se calculó considerando el ciclo escolar 1999-2000 contra el ciclo escolar 1992-1993.



## Alumnos regulares y repetidores en primaria

por ciclo escolar<sup>1</sup>

Concepto	Ciclo escolar						Variación <sup>2</sup> %
	1994-1995	1995-1996	1996-1997	1997-1998	1998-1999	1999-2000	
(1) Alumnos atendidos	137,788	138,881	141,784	145,095	147,805	150,941	9.55
(2) Alumnos regulares	131,846	132,846	136,088	139,080	140,581	143,237	8.64
(3) Alumnos repetidores	5,942	6,035	5,696	6,015	7,224	7,704	29.65
(4)=(2)/(1) % de alumnos regulares	95.69	95.65	95.98	95.85	95.11	94.90	(0.79)
(5)=(3)/(1) % de alumnos repetidores	4.31	4.35	4.02	4.15	4.89	5.10	0.79

**Fuente:** Dirección de Planeación y Evaluación del IEA, Registro Continuo de Alumnos (RCA).

<sup>1</sup> En este caso, sólo se consideran los ciclos de los cuales se tiene información.

<sup>2</sup> La variación porcentual se calculó considerando el ciclo escolar 1999-2000 contra el ciclo escolar 1994-1995.

## Alumnos regulares y repetidores en secundaria

por ciclo escolar<sup>1</sup>

Concepto	Ciclo escolar						Variación <sup>2</sup> %
	1994-1995	1995-1996	1996-1997	1997-1998	1998-1999	1999-2000	
(1) Alumnos atendidos	44,331	48,606	50,212	51,766	52,684	52,672	18.82
(2) Alumnos regulares	43,630	48,123	49,736	51,130	51,769	51,361	17.72
(3) Alumnos repetidores	701	483	476	636	915	1,311	87.02
(4)=(2)/(1) % de alumnos regulares	98.42	99.01	99.05	98.77	98.26	97.51	(0.91)
(5)=(3)/(1) % de alumnos repetidores	1.58	0.99	0.95	1.23	1.74	2.49	0.91

**Fuente:** Dirección de Planeación y Evaluación del IEA, Registro Continuo de Alumnos (RCA).

<sup>1</sup> En este caso, sólo se consideran los ciclos de los cuales se tiene información.

<sup>2</sup> La variación porcentual se calculó considerando el ciclo escolar 1999-2000 contra el ciclo escolar 1994-1995.

## Alumnos retenidos y desertores en preescolar

por ciclo escolar<sup>1</sup>

Concepto	Ciclo escolar						Variación <sup>2</sup> %
	1994-1995	1995-1996	1996-1997	1997-1998	1998-1999	1999-2000	
(1) Inscripción total	34,129	36,941	36,416	36,217	37,137	38,938	14.09
(2) Alumnos que cambiaron de escuela	1,092	1,471	1,428	1,102	897	1,576	44.32
(3)=(1)-(2) Alumnos atendidos	33,037	35,470	34,988	35,115	36,240	37,362	13.09
(4)=(3)-[(5)+(6)+(7)] Alumnos retenidos	30,907	32,878	33,584	33,611	34,473	35,632	15.29
(5) Alumnos dados de baja sin especificar motivo	1,938	2,366	1,277	1,395	1,707	1,570	(18.99)
(6) Alumnos que emigraron del Estado	185	224	125	108	59	155	(16.22)
(7) Alumnos dados de baja por defunción	7	2	2	1	1	5	(28.57)
(8)=[(2)+(5)+(6)+(7)]/(1) % de deserción aparente	9.44	11.00	7.78	7.20	7.17	8.49	(0.95)

(9)=(5)/(3) % de deserción real	5.87	6.67	3.65	3.97	4.71	4.20	(1.67)
------------------------------------	------	------	------	------	------	------	--------

**Fuente:** Dirección de Planeación y Evaluación del IEA, Registro Continuo de Alumnos (RCA).

<sup>1</sup> En este caso, sólo se consideran los ciclos de los cuales se tiene información.

<sup>2</sup> La variación porcentual se calculó considerando el ciclo escolar 1999-2000 contra el ciclo escolar 1994-1995.

## Alumnos retenidos y desertores en primaria

por ciclo escolar<sup>1</sup>

Concepto	Ciclo escolar						Variación <sup>2</sup> %
	1994-1995	1995-1996	1996-1997	1997-1998	1998-1999	1999-2000	
(1) Inscripción total	140,361	141,890	144,122	147,826	150,357	154,112	9.80
(2) Alumnos que cambiaron de escuela	2,573	3,009	2,338	2,731	2,552	3,171	23.24
(3)=(1)-(2) Alumnos atendidos	137,788	138,881	141,784	145,095	147,805	150,941	9.55
(4)=(3)-[(5)+(6)+(7)] Alumnos retenidos	133,723	134,337	138,302	141,018	143,487	146,528	9.58
(5) Alumnos dados de baja sin especificar motivo	3,212	3,739	2,925	3,663	3,923	3,817	18.84
(6) Alumnos que emigraron del Estado	821	789	540	406	381	575	(29.96)
(7) Alumnos dados de baja por defunción	32	16	17	8	14	21	(34.38)
(8)=[(2)+(5)+(6)+(7)]/(1) % de deserción aparente	4.73	5.32	4.04	4.61	4.57	4.92	0.19

(9)=(5)/(3) % de deserción real	2.33	2.69	2.06	2.52	2.65	2.53	0.20
------------------------------------	------	------	------	------	------	------	------

Fuente: Dirección de Planeación y Evaluación del IEA, Registro Continuo de Alumnos (RCA).

<sup>1</sup> En este caso, sólo se consideran los ciclos de los cuales se tiene información.

<sup>2</sup> La variación porcentual se calculó considerando el ciclo escolar 1999-2000 contra el ciclo escolar 1994-1995.

**Alumnos retenidos y desertores en secundaria**  
por ciclo escolar<sup>1</sup>

Concepto	Ciclo escolar						Variación <sup>2</sup> %
	1994-1995	1995-1996	1996-1997	1997-1998	1998-1999	1999-2000	
(1) Inscripción total	44,649	49,400	50,855	52,326	53,374	53,470	19.76
(2) Alumnos que cambiaron de escuela	318	794	643	560	690	798	150.94
(3)=(1)-(2) Alumnos atendidos	44,331	48,606	50,212	51,766	52,684	52,672	18.82
(4)=(3)-[(5)+(6)+(7)] Alumnos retenidos	42,159	45,887	47,395	48,870	49,525	49,784	18.09
(5) Alumnos dados de baja sin especificar motivo	1,977	2,537	2,607	2,720	2,945	2,634	33.23
(6) Alumnos que emigraron del Estado	190	180	210	174	209	246	29.47
(7) Alumnos dados de baja por defunción	5	2	0	2	5	8	60.00
(8)=[(2)+(5)+(6)+(7)]/(1) % de deserción aparente	5.58	7.11	6.80	6.60	7.21	6.89	1.31
(9)=(5)/(3) % de deserción real	4.46	5.22	5.19	5.25	5.59	5.00	0.54

Fuente: Dirección de Planeación y Evaluación del IEA, Registro Continuo de Alumnos (RCA).

<sup>1</sup> En este caso, sólo se consideran los ciclos de los cuales se tiene información.

<sup>2</sup> La variación porcentual se calculó considerando el ciclo escolar 1999-2000 contra el ciclo escolar 1994-1995.

e

j

a

## Porcentaje de alumnos aprobados en primaria

por ciclo escolar<sup>1</sup>

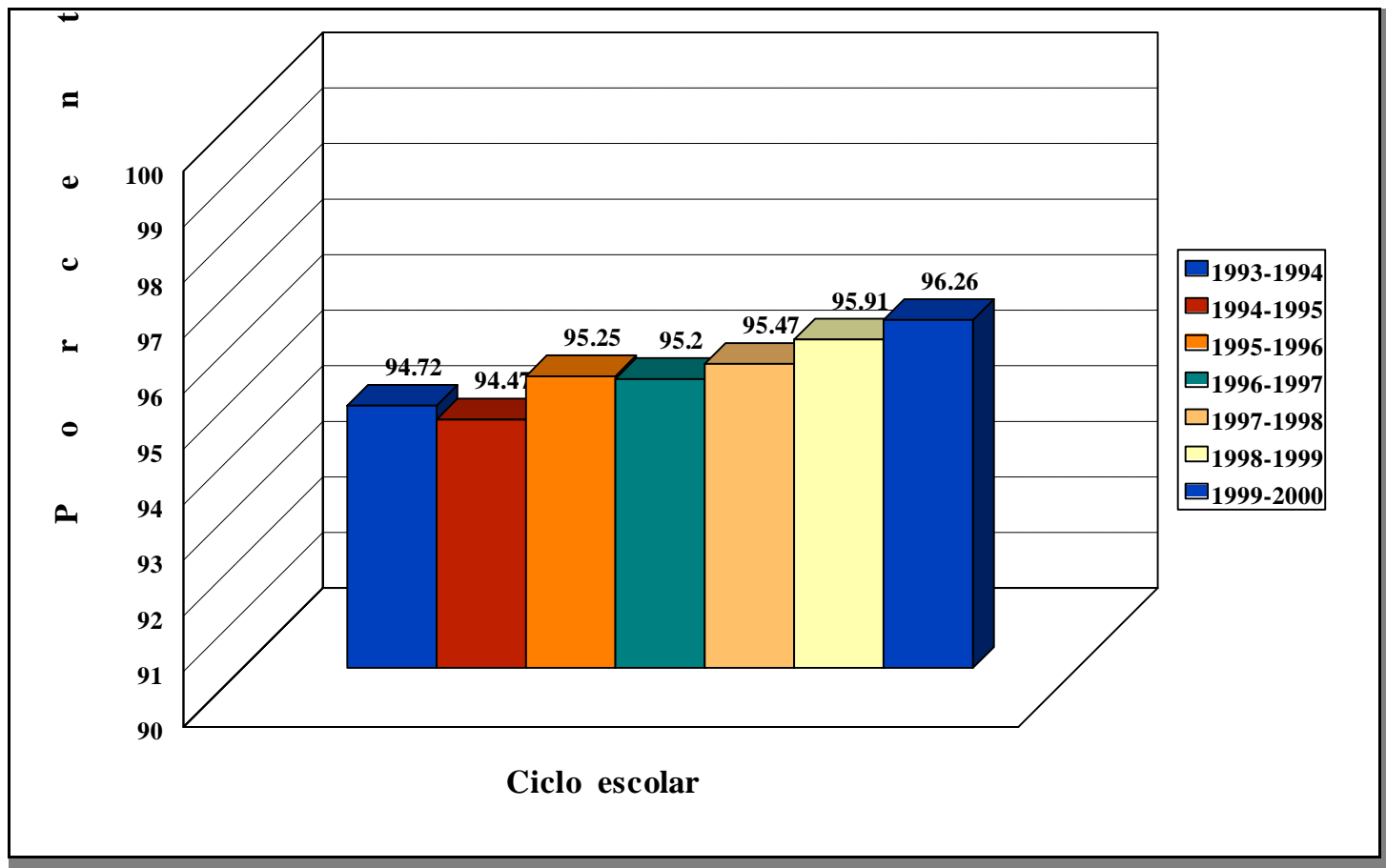

Fuente: Dirección de Planeación y Evaluación del IEA, Registro Continuo de Alumnos (RCA).

<sup>1</sup> En este caso, sólo se consideran los ciclos de los cuales se tiene información.

## Porcentaje de alumnos aprobados en secundaria

por ciclo escolar<sup>1</sup>

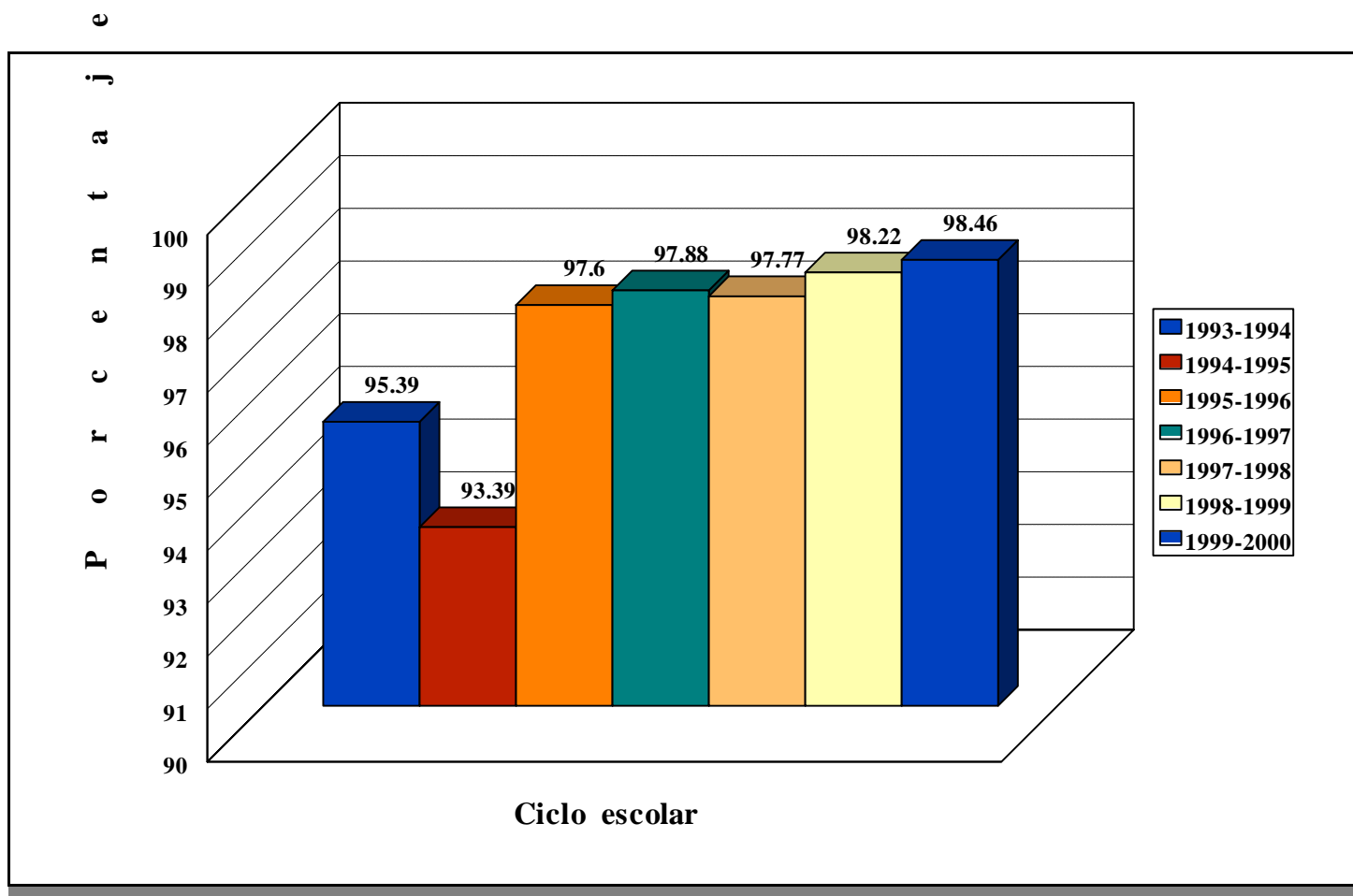

Fuente: Dirección de Planeación y Evaluación del IEA, Registro Continuo de Alumnos (RCA).

<sup>1</sup> En este caso, sólo se consideran los ciclos de los cuales se tiene información.

**Alumnos egresados de preescolar**  
por municipio y ciclo escolar

Municipio	Ciclo escolar (número de alumnos)								Variación <sup>1</sup> %
	1992-1993	1993-1994	1994-1995	1995-1996	1996-1997	1997-1998	1998-1999	1999-2000	
<b>Aguascalientes</b>	9,274	10,814	12,402	13,405	13,875	14,161	14,605	15,239	<b>64.32</b>
<b>Asientos</b>	802	803	884	1,168	972	1,041	1,061	1,087	<b>35.54</b>
<b>Calvillo</b>	1,250	1,194	1,248	1,482	1,352	1,362	1,350	1,331	<b>6.48</b>
<b>Cosío</b>	289	290	302	333	349	382	351	401	<b>38.75</b>
<b>El Llano</b>	250	254	364	414	449	400	430	425	<b>70.00</b>
<b>Jesús María</b>	1,028	1,073	1,245	1,392	1,449	1,504	1,541	1,659	<b>61.38</b>
<b>Pabellón de Arteaga</b>	561	587	694	811	761	824	880	878	<b>56.51</b>
<b>Rincón de Romos</b>	678	819	821	902	1,058	1,033	1,064	1,129	<b>66.52</b>
<b>San Francisco de los Romo</b>	407	419	489	456	544	570	580	614	<b>50.86</b>
<b>San José de Gracia</b>	127	154	161	229	167	226	196	233	<b>83.46</b>
<b>Tepezalá</b>	409	348	321	482	367	486	482	471	<b>15.16</b>
<b>Total estatal</b>	<b>15,075</b>	<b>16,755</b>	<b>18,931</b>	<b>21,074</b>	<b>21,343</b>	<b>21,989</b>	<b>22,540</b>	<b>23,467</b>	<b>55.67</b>

**Fuente:** Dirección de Planeación y Evaluación del IEA, Registro continuo de alumnos (RCA).

<sup>1</sup> La variación porcentual se calculó considerando el ciclo escolar 1999-2000 contra el ciclo escolar 1992-1993.



**Alumnos egresados de primaria**  
por municipio y ciclo escolar

Municipio	Ciclo escolar (número de alumnos)								Variación <sup>1</sup> %
	1992-1993	1993-1994	1994-1995	1995-1996	1996-1997	1997-1998	1998-1999	1999-2000	
<b>Aguascalientes</b>	12,208	11,975	12,905	13,370	13,091	13,411	12,950	13,646	<b>11.78</b>
<b>Asientos</b>	789	862	901	932	992	923	1,009	966	<b>22.43</b>
<b>Calvillo</b>	1,085	1,079	1,199	1,227	1,329	1,373	1,338	1,264	<b>16.50</b>
<b>Cosío</b>	259	279	300	322	307	339	318	274	<b>5.79</b>
<b>El Llano</b>	342	290	411	403	441	429	428	389	<b>13.74</b>
<b>Jesús María</b>	1,193	1,244	1,154	1,253	1,416	1,446	1,362	1,445	<b>21.12</b>
<b>Pabellón de Arteaga</b>	747	741	741	681	767	829	805	784	<b>4.95</b>
<b>Rincón de Romos</b>	956	934	1,012	1,017	1,028	1,075	996	1,047	<b>9.52</b>
<b>San Francisco de los Romo</b>	438	458	503	471	521	499	505	536	<b>22.37</b>
<b>San José de Gracia</b>	191	183	232	196	210	229	162	196	<b>2.62</b>
<b>Tepezalá</b>	353	392	462	437	469	461	421	453	<b>28.33</b>
<b>Total estatal</b>	<b>18,561</b>	<b>18,437</b>	<b>19,820</b>	<b>20,309</b>	<b>20,571</b>	<b>21,014</b>	<b>20,294</b>	<b>21,000</b>	<b>13.14</b>

Fuente: Dirección de Planeación y Evaluación del IEA, Registro Continuo de Alumnos (RCA).

<sup>1</sup> La variación porcentual se calculó considerando el ciclo escolar 1999-2000 contra el ciclo escolar 1992-1993.

**Alumnos egresados de secundaria**  
por municipio y ciclo escolar

Municipio	Ciclo escolar (número de alumnos)								Variación <sup>1</sup> %
	1992-1993	1993-1994	1994-1995	1995-1996	1996-1997	1997-1998	1998-1999	1999-2000	
<b>Aguascalientes</b>	7,148	7,221	7,190	9,354	9,543	10,037	10,164	10,357	<b>44.89</b>
<b>Asientos</b>	428	424	466	592	654	758	699	704	<b>64.49</b>
<b>Calvillo</b>	322	337	420	514	603	666	640	630	<b>95.65</b>
<b>Cosío</b>	93	107	104	130	193	230	230	216	<b>132.26</b>
<b>El Llano</b>	115	123	159	202	219	288	251	290	<b>152.17</b>
<b>Jesús María</b>	394	437	501	691	823	757	708	874	<b>121.83</b>
<b>Pabellón de Arteaga</b>	387	319	383	498	581	555	502	519	<b>34.11</b>
<b>Rincón de Romos</b>	570	585	596	718	753	729	752	782	<b>37.19</b>
<b>San Francisco de los Romo</b>	136	151	167	223	280	314	267	311	<b>128.68</b>
<b>San José de Gracia</b>	70	90	89	112	117	156	133	140	<b>100.00</b>
<b>Tepezalá</b>	182	173	223	231	296	334	316	347	<b>90.66</b>
<b>Total estatal</b>	<b>9,845</b>	<b>9,967</b>	<b>10,298</b>	<b>13,265</b>	<b>14,062</b>	<b>14,824</b>	<b>14,662</b>	<b>15,170</b>	<b>54.09</b>

Fuente: Dirección de Planeación y Evaluación del IEA, Registro Continuo de Alumnos (RCA).

<sup>1</sup> La variación porcentual se calculó considerando el ciclo escolar 1999-2000 contra el ciclo escolar 1992-1993.

## Eficiencia terminal en primaria

### por municipio y generación

Municipio	Generación (% de alumnos que terminaron primaria)								Variación <sup>1</sup> %
	1987-1993	1988-1994	1989-1995	1990-1996	1991-1997	1992-1998	1993-1999	1994-2000	
<b>Aguascalientes</b>	84.53	80.88	87.85	89.65	88.13	91.14	84.73	86.79	<b>2.26</b>
<b>Asientos</b>	62.32	67.77	71.17	73.46	74.20	72.28	78.28	74.77	<b>12.45</b>
<b>Calvillo</b>	57.05	59.61	66.91	67.80	69.40	72.76	70.05	69.95	<b>12.90</b>
<b>Cosío</b>	63.95	65.34	74.07	76.12	84.34	81.10	79.10	80.59	<b>16.64</b>
<b>El Llano</b>	62.41	53.70	70.26	72.20	68.06	72.84	81.99	74.10	<b>11.69</b>
<b>Jesús María</b>	71.95	71.00	67.84	74.54	80.36	82.11	74.34	79.13	<b>7.18</b>
<b>Pabellón de Arteaga</b>	80.06	72.08	78.33	75.70	79.07	80.88	77.26	78.95	<b>(1.11)</b>
<b>Rincón de Romos</b>	76.60	70.01	79.87	85.05	80.31	87.04	81.64	81.23	<b>4.63</b>
<b>San Francisco de los Romo</b>	66.97	67.35	72.06	69.91	75.07	76.53	73.19	76.79	<b>9.82</b>
<b>San José de Gracia</b>	66.32	69.06	86.25	74.72	71.43	73.40	74.31	72.32	<b>6.00</b>
<b>Tepezalá</b>	56.57	64.90	70.53	64.17	67.39	75.20	72.34	76.65	<b>20.08</b>
<b><i>Total estatal</i></b>	<b>77.44</b>	<b>75.20</b>	<b>81.65</b>	<b>83.21</b>	<b>82.90</b>	<b>85.83</b>	<b>81.21</b>	<b>82.82</b>	<b>5.38</b>

Fuente: Dirección de Planeación y Evaluación del IEA, Formatos 911 y Registro Continuo de Alumnos (RCA).

<sup>1</sup> La variación porcentual se calculó considerando la diferencia de la generación 1994-2000 contra la generación 1987-1993.

**Eficiencia terminal en primaria  
por sostenimiento y generación**

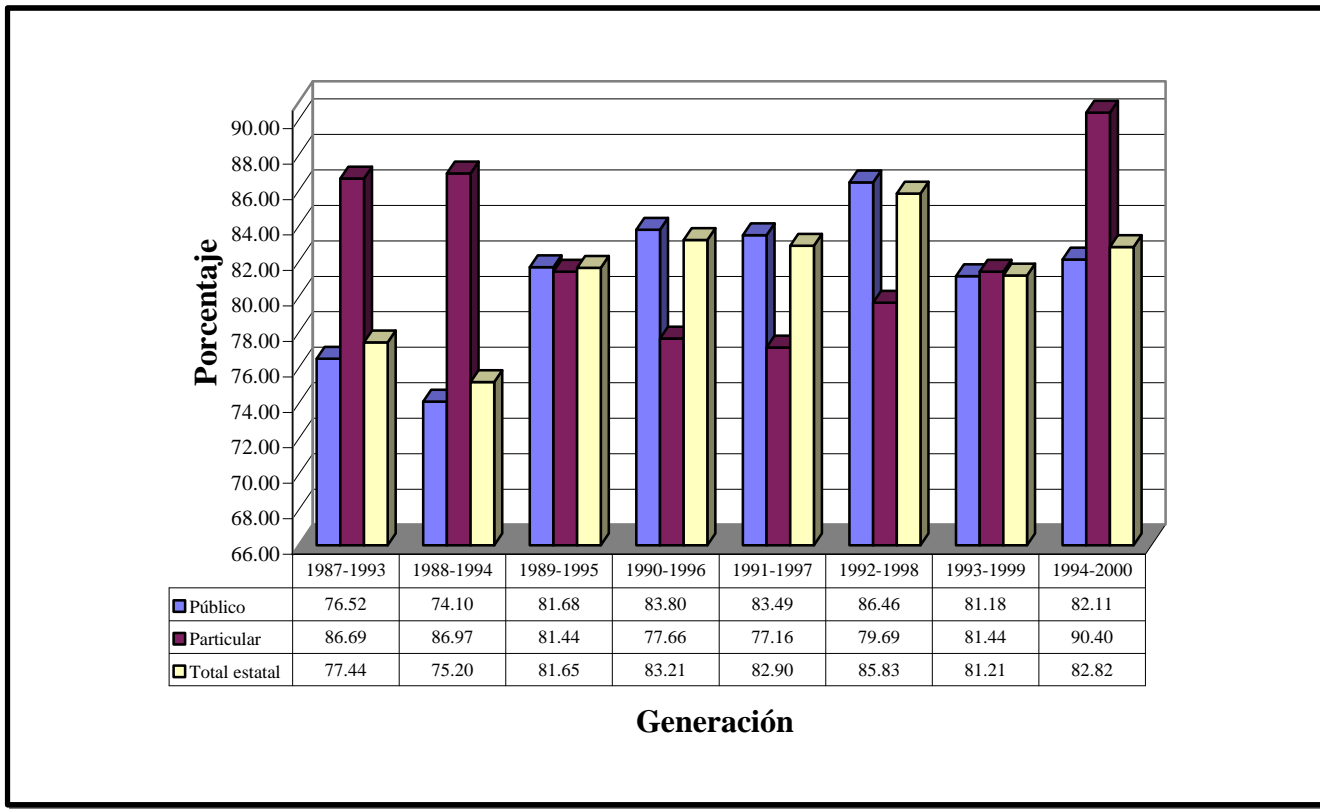

**Fuente:** Dirección de Planeación y Evaluación del IEA, Formatos 911 y Registro Continuo de Alumnos (RCA).

## Eficiencia terminal en secundaria

### por municipio y generación

Municipio	Generación (% de alumnos que terminaron secundaria)								Variación <sup>1</sup> %
	1990-1993	1991-1994	1992-1995	1993-1996	1994-1997	1995-1998	1996-1999	1997-2000	
<b>Aguascalientes</b>	73.71	75.30	70.57	79.88	80.87	82.52	82.09	81.98	8.27
<b>Asientos</b>	71.81	72.73	81.61	80.11	79.27	77.58	74.52	72.73	0.92
<b>Calvillo</b>	58.33	58.20	65.42	67.99	66.70	61.67	63.62	59.72	1.39
<b>Cosío</b>	74.40	75.89	81.89	81.25	82.13	84.56	80.42	84.05	9.65
<b>El Llano</b>	73.72	67.21	81.54	80.16	78.49	84.21	68.77	67.13	(6.59)
<b>Jesús María</b>	66.78	68.50	73.54	76.61	79.98	76.16	71.23	75.47	8.69
<b>Pabellón de Arteaga</b>	76.03	64.31	77.85	84.12	81.83	79.51	78.93	75.99	(0.04)
<b>Rincón de Romos</b>	81.90	83.57	75.73	84.87	87.46	78.73	80.43	80.62	(1.28)
<b>San Francisco de los Romo</b>	69.04	70.56	71.67	81.99	81.63	82.20	72.55	76.41	7.37
<b>San José de Gracia</b>	94.59	79.65	90.82	78.32	87.97	67.83	76.00	74.47	(20.12)
<b>Tepezalá</b>	68.94	69.48	76.90	78.84	83.62	75.06	79.20	76.10	7.16

<b><i>Total estatal</i></b>	<b>73.16</b>	<b>73.91</b>	<b>72.07</b>	<b>79.60</b>	<b>80.47</b>	<b>80.09</b>	<b>80.02</b>	<b>78.98</b>	<b>5.82</b>
-----------------------------	--------------	--------------	--------------	--------------	--------------	--------------	--------------	--------------	-------------

Fuente: Dirección de Planeación y Evaluación del IEA, Formatos 911 y Registro Continuo de Alumnos (RCA).

<sup>1</sup> La variación porcentual se calculó considerando la diferencia de la generación 1997-2000 contra la generación 1990-1993.

**Eficiencia terminal en secundaria  
por modalidad, sostenimiento y generación**

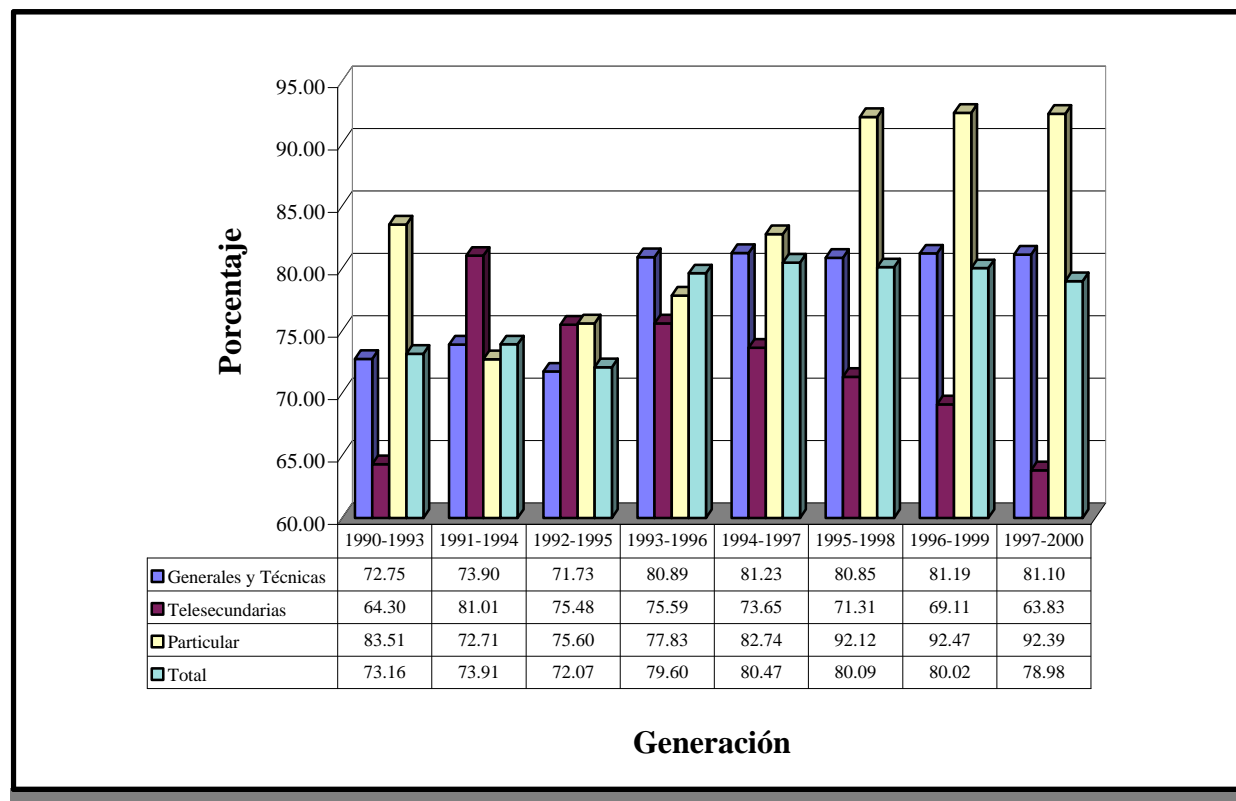

**Fuente:** Dirección de Planeación y Evaluación del IEA, Formatos 911 y Registro Continuo de Alumnos (RCA).

---

**Eficiencia terminal ajustada en primaria y secundaria**  
**por nivel y generación**

---

**Primaria<sup>1</sup>**

Generación	Eficiencia Terminal (%)
1987-1993	85.99
1988-1994	83.96
1989-1995	89.42
1990-1996	92.61
1991-1997	92.22
1992-1998	94.97
1993-1999	94.30
1994-2000	93.81

**Secundaria<sup>2</sup>**

Generación	Eficiencia Terminal (%)
1990-1993	73.87
1991-1994	74.69
1992-1995	72.00
1993-1996	80.45
1994-1997	80.87
1995-1998	80.36
1996-1999	79.67
1997-2000	80.71

**Fuente:** Dirección de Planeación y Evaluación del IEA, Formatos 911 y Registro Continuo de Alumnos (RCA).

<sup>1</sup> No se incluye primaria de Conafe.

<sup>2</sup> No se incluye la secundaria de la UAA.

**Nota:** algunos datos pueden no coincidir con publicaciones anteriores por revisión de cifras.

# *Alumnos atendidos*

*Ciclo escolar 1999 - 2000.*



**Alumnos atendidos en educación básica**

por nivel y grado

Concepto	Nivel y grado (número de alumnos)															Total
	Preescolar				Primaria							Secundaria				
	1°	2°	3°	Subtotal	1°	2°	3°	4°	5°	6°	Subtotal	1°	2°	3°	Subtotal	
<b>Inscripción inicial</b>	1,335	10,464	24,063	<b>35,862</b>	28,052	26,236	25,628	25,611	22,627	21,386	<b>149,540</b>	18,935	17,873	15,753	<b>52,561</b>	<b>237,963</b>
<b>Inscripción total</b>	1,596	11,884	25,458	<b>38,938</b>	29,448	27,109	26,319	26,332	23,145	21,759	<b>154,112</b>	19,206	18,246	16,018	<b>53,470</b>	<b>246,520</b>
<b>Existencia final</b>	1,471	10,694	23,467	<b>35,632</b>	27,207	25,718	25,152	25,229	22,186	21,036	<b>146,528</b>	17,680	16,845	15,259	<b>49,784</b>	<b>231,944</b>

<b>Alumnos atendidos</b>	<b>1,562</b>	<b>11,480</b>	<b>24,320</b>	<b>37,362</b>	<b>28,636</b>	<b>26,445</b>	<b>25,756</b>	<b>25,809</b>	<b>22,779</b>	<b>21,516</b>	<b>150,941</b>	<b>18,937</b>	<b>17,943</b>	<b>15,792</b>	<b>52,672</b>	<b>240,975</b>
--------------------------	--------------	---------------	---------------	---------------	---------------	---------------	---------------	---------------	---------------	---------------	----------------	---------------	---------------	---------------	---------------	----------------

Fuente: IEA, Dirección de Planeación y Evaluación, Formatos 911 y Registro Continuo de Alumnos (RCA).

**Alumnos atendidos en educación básica  
por municipio, nivel y grado**

Municipio	Nivel y grado (número de alumnos)															Total
	Preescolar				Primaria							Secundaria				
	1°	2°	3°	Subtotal	1°	2°	3°	4°	5°	6°	Subtotal	1°	2°	3°	Subtotal	
<b>Aguascalientes</b>	1,397	8,085	15,827	<b>25,309</b>	17,994	16,747	16,591	16,877	14,881	13,948	<b>97,038</b>	12,498	12,127	10,747	<b>35,372</b>	<b>157,719</b>
<b>Asientos</b>	32	459	1,114	<b>1,605</b>	1,417	1,258	1,195	1,196	1,005	1,000	<b>7,071</b>	983	780	739	<b>2,502</b>	<b>11,178</b>
<b>Calvillo</b>	59	536	1,366	<b>1,961</b>	1,745	1,591	1,600	1,524	1,384	1,321	<b>9,165</b>	1,083	935	674	<b>2,692</b>	<b>13,818</b>
<b>Cosío</b>	2	249	412	<b>663</b>	389	439	361	368	309	279	<b>2,145</b>	296	282	228	<b>806</b>	<b>3,614</b>
<b>El Llano</b>	25	145	449	<b>619</b>	603	522	541	456	442	398	<b>2,962</b>	339	304	301	<b>944</b>	<b>4,525</b>
<b>Jesús María</b>	23	661	1,722	<b>2,406</b>	2,204	1,977	1,799	1,812	1,532	1,477	<b>10,801</b>	1,161	1,088	910	<b>3,159</b>	<b>16,366</b>
<b>Pabellón de Arteaga</b>	3	283	902	<b>1,188</b>	1,192	1,012	995	928	895	809	<b>5,831</b>	720	666	548	<b>1,934</b>	<b>8,953</b>
<b>Rincón de Romos</b>	5	417	1,173	<b>1,595</b>	1,435	1,367	1,259	1,250	1,066	1,067	<b>7,444</b>	913	877	806	<b>2,596</b>	<b>11,635</b>
<b>San Francisco de los R</b>	2	253	634	<b>889</b>	759	697	670	605	594	550	<b>3,875</b>	391	331	326	<b>1,048</b>	<b>5,812</b>
<b>San José de Gracia</b>	2	121	241	<b>364</b>	270	252	232	230	212	198	<b>1,394</b>	155	165	147	<b>467</b>	<b>2,225</b>
<b>Tepezalá</b>	12	271	480	<b>763</b>	628	583	513	563	459	469	<b>3,215</b>	398	388	366	<b>1,152</b>	<b>5,130</b>

<b>Total estatal</b>	<b>1,562</b>	<b>11,480</b>	<b>24,320</b>	<b>37,362</b>	<b>28,636</b>	<b>26,445</b>	<b>25,756</b>	<b>25,809</b>	<b>22,779</b>	<b>21,516</b>	<b>150,941</b>	<b>18,937</b>	<b>17,943</b>	<b>15,792</b>	<b>52,672</b>	<b>240,975</b>
----------------------	--------------	---------------	---------------	---------------	---------------	---------------	---------------	---------------	---------------	---------------	----------------	---------------	---------------	---------------	---------------	----------------

Fuente: IEA, Dirección de Planeación y Evaluación, Registro Continuo de Alumnos (RCA).

## Alumnos atendidos en educación básica por municipio y nivel

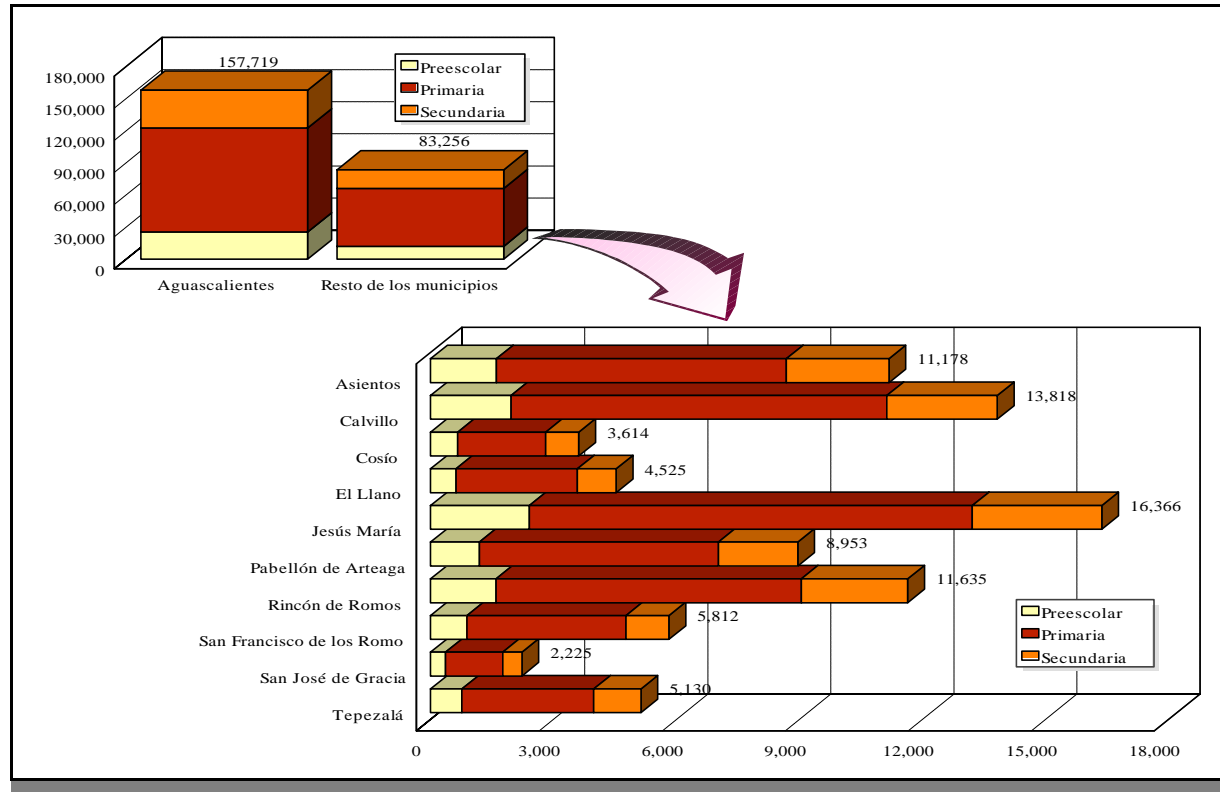

**Fuente:** Dirección de Planeación y Evaluación del IEA, Registro Continuo de Alumnos (RCA).

**Alumnos atendidos en educación básica**  
por sostenimiento, nivel y grado

Sostenimiento	Nivel y grado (número de alumnos)															Total
	Preescolar				Primaria						Secundaria					
	1°	2°	3°	Subtotal	1°	2°	3°	4°	5°	6°	Subtotal	1°	2°	3°		
<b>IEA</b>	215	9,414	21,528	<b>31,157</b>	25,440	23,892	23,157	23,421	20,606	19,417	<b>135,933</b>	17,480	16,435	14,465	<b>48,380</b>	#####
<b>Conafe</b>	53	224	569	<b>846</b>	387		192			108	<b>687</b>					<b>1,533</b>
<b>IMSS, ISSSTE, DIF</b>	151	142	200	<b>493</b>												<b>493</b>
<b>Autónomo (UAA)</b>												152	143	144	<b>439</b>	<b>439</b>
<b>Particular</b>	1,143	1,700	2,023	<b>4,866</b>	2,809	2,553	2,407	2,388	2,173	1,991	<b>14,321</b>	1,305	1,365	1,183	<b>3,853</b>	<b>23,040</b>
<b>Total estatal</b>	<b>1,562</b>	<b>11,480</b>	<b>24,320</b>	<b>37,362</b>	<b>28,636</b>	<b>26,445</b>	<b>25,756</b>	<b>25,809</b>	<b>22,779</b>	<b>21,516</b>	<b>150,941</b>	<b>18,937</b>	<b>17,943</b>	<b>15,792</b>	<b>52,672</b>	#####

Fuente: IEA, Dirección de Planeación y Evaluación, Registro Continuo de Alumnos (RCA).

Nota: En primaria, el Conafe sólo considera tres niveles, que equivalen a 1° = 1 y 2°, 2° = 3° y 4°, 3° = 5° y 6° de la primaria regular.

**Alumnos atendidos en secundaria**  
por modo, sostenimiento y grado

Modo	Sostenimiento	Grado (número de alumnos)			Total
		1°	2°	3°	
<b>Generales</b>	Público	7,842	7,503	6,913	<b>22,258</b>
	Autónomo (UAA)	152	143	144	<b>439</b>
	Particular	1,122	1,218	1,068	<b>3,408</b>
	<b>Subtotal</b>	<b>9,116</b>	<b>8,864</b>	<b>8,125</b>	<b>26,105</b>
<b>Técnicas</b>	Público	6,583	6,190	5,224	<b>17,997</b>
	Particular	183	147	115	<b>445</b>
	<b>Subtotal</b>	<b>6,766</b>	<b>6,337</b>	<b>5,339</b>	<b>18,442</b>
<b>Telesecundarias</b>	Público	3,055	2,742	2,328	<b>8,125</b>
<b>Total estatal</b>		<b>18,937</b>	<b>17,943</b>	<b>15,792</b>	<b>52,672</b>

Fuente: IEA, Dirección de Planeación y Evaluación, Registro Continuo de Alumnos (RCA).

**Alumnos atendidos en educación básica  
por municipio, turno, nivel y grado**

Municipio	Turno	Nivel y grado (número de alumnos)															Total
		Preescolar				Primaria						Secundaria					
		1°	2°	3°	Subtotal	1°	2°	3°	4°	5°	6°	Subtotal	1°	2°	3°	Subtotal	
Aguascalientes	Matutino	1,382	8,084	15,820	<b>25,286</b>	13,309	12,445	12,258	12,578	11,323	10,817	<b>72,730</b>	8,160	8,350	7,426	<b>23,936</b>	<b>121,952</b>
	Vespertino	15	1	7	<b>23</b>	4,685	4,302	4,333	4,299	3,558	3,131	<b>24,308</b>	4,338	3,777	3,321	<b>11,436</b>	<b>35,767</b>
Asientos	M	32	459	1,114	<b>1,605</b>	1,238	1,119	1,071	1,055	892	899	<b>6,274</b>	983	780	739	<b>2,502</b>	<b>10,381</b>
	V	-	-	-	-	179	139	124	141	113	101	<b>797</b>	-	-	-	-	<b>797</b>
Calvillo	M	59	536	1,366	<b>1,961</b>	1,488	1,379	1,406	1,306	1,215	1,154	<b>7,948</b>	687	596	442	<b>1,725</b>	<b>11,634</b>
	V	-	-	-	-	257	212	194	218	169	167	<b>1,217</b>	396	339	232	<b>967</b>	<b>2,184</b>
Cosío	M	2	249	412	<b>663</b>	389	412	361	368	309	279	<b>2,118</b>	296	282	228	<b>806</b>	<b>3,587</b>
	V	-	-	-	-	-	27	-	-	-	-	<b>27</b>	-	-	-	-	<b>27</b>
El Llano	M	25	145	449	<b>619</b>	524	447	465	388	385	366	<b>2,575</b>	327	296	299	<b>922</b>	<b>4,116</b>
	V	-	-	-	-	79	75	76	68	57	32	<b>387</b>	12	8	2	<b>22</b>	<b>409</b>
Jesús María	M	23	661	1,722	<b>2,406</b>	1,609	1,444	1,351	1,347	1,205	1,172	<b>8,128</b>	934	817	749	<b>2,500</b>	<b>13,034</b>
	V	-	-	-	-	595	533	448	465	327	305	<b>2,673</b>	227	271	161	<b>659</b>	<b>3,332</b>
Pabellón de Arteaga	M	3	283	902	<b>1,188</b>	857	740	736	720	702	636	<b>4,391</b>	564	554	460	<b>1,578</b>	<b>7,157</b>
	V	-	-	-	-	335	272	259	208	193	173	<b>1,440</b>	156	112	88	<b>356</b>	<b>1,796</b>
Rincón de Romos	M	5	417	1,173	<b>1,595</b>	1,099	1,028	971	971	844	867	<b>5,780</b>	645	656	602	<b>1,903</b>	<b>9,278</b>
	V	-	-	-	-	336	339	288	279	222	200	<b>1,664</b>	268	221	204	<b>693</b>	<b>2,357</b>
San Francisco de los R	M	2	253	634	<b>889</b>	601	544	521	498	489	453	<b>3,106</b>	366	319	312	<b>997</b>	<b>4,992</b>
	V	-	-	-	-	158	153	149	107	105	97	<b>769</b>	25	12	14	<b>51</b>	<b>820</b>
San José de Gracia	M	2	121	241	<b>364</b>	270	252	232	230	212	198	<b>1,394</b>	155	165	147	<b>467</b>	<b>2,225</b>
	V	-	-	-	-	-	-	-	-	-	-	-	-	-	-	-	-
Tepezalá	M	12	271	480	<b>763</b>	558	533	460	508	408	420	<b>2,887</b>	371	363	334	<b>1,068</b>	<b>4,718</b>
	V	-	-	-	-	70	50	53	55	51	49	<b>328</b>	27	25	32	<b>84</b>	<b>412</b>
Total por turno	M	<b>1,547</b>	<b>11,479</b>	<b>24,313</b>	<b>37,339</b>	<b>21,942</b>	<b>20,343</b>	<b>19,832</b>	<b>19,969</b>	<b>17,984</b>	<b>17,261</b>	<b>117,331</b>	<b>13,488</b>	<b>13,178</b>	<b>11,738</b>	<b>38,404</b>	<b>193,074</b>
	V	<b>15</b>	<b>1</b>	<b>7</b>	<b>23</b>	<b>6,694</b>	<b>6,102</b>	<b>5,924</b>	<b>5,840</b>	<b>4,795</b>	<b>4,255</b>	<b>33,610</b>	<b>5,449</b>	<b>4,765</b>	<b>4,054</b>	<b>14,268</b>	<b>47,901</b>

<b>Total estatal</b>	<b>1,562</b>	<b>11,480</b>	<b>24,320</b>	<b>37,362</b>	<b>28,636</b>	<b>26,445</b>	<b>25,756</b>	<b>25,809</b>	<b>22,779</b>	<b>21,516</b>	<b>150,941</b>	<b>18,937</b>	<b>17,943</b>	<b>15,792</b>	<b>52,672</b>	<b>240,975</b>
----------------------	--------------	---------------	---------------	---------------	---------------	---------------	---------------	---------------	---------------	---------------	----------------	---------------	---------------	---------------	---------------	----------------

Fuente: IEA, Dirección de Planeación y Evaluación, Registro Continuo de Alumnos (RCA).

**Alumnos atendidos en educación básica**  
por municipio, medio, nivel y grado

Municipio	Medio	Nivel y grado (número de alumnos)															Total
		Preescolar				Primaria						Secundaria					
		1°	2°	3°	Subtotal	1°	2°	3°	4°	5°	6°	Subtotal	1°	2°	3°	Subtotal	
Aguascalientes	Urbano	1,352	7,435	13,998	<b>22,785</b>	16,368	15,359	15,253	15,614	13,795	12,806	<b>89,195</b>	11,548	11,264	10,025	<b>32,837</b>	<b>144,817</b>
	Rural	45	650	1,829	<b>2,524</b>	1,626	1,388	1,338	1,263	1,086	1,142	<b>7,843</b>	950	863	722	<b>2,535</b>	<b>12,902</b>
Asientos	U	2	71	221	<b>294</b>	297	251	238	241	211	207	<b>1,445</b>	253	192	213	<b>658</b>	<b>2,397</b>
	R	30	388	893	<b>1,311</b>	1,120	1,007	957	955	794	793	<b>5,626</b>	730	588	526	<b>1,844</b>	<b>8,781</b>
Calvillo	U	20	237	684	<b>941</b>	866	776	771	760	659	635	<b>4,467</b>	620	529	409	<b>1,558</b>	<b>6,966</b>
	R	39	299	682	<b>1,020</b>	879	815	829	764	725	686	<b>4,698</b>	463	406	265	<b>1,134</b>	<b>6,852</b>
Cosío	U	0	70	131	<b>201</b>	137	134	103	115	90	68	<b>647</b>	107	93	67	<b>267</b>	<b>1,115</b>
	R	2	179	281	<b>462</b>	252	305	258	253	219	211	<b>1,498</b>	189	189	161	<b>539</b>	<b>2,499</b>
El Llano	U	13	42	114	<b>169</b>	149	143	153	141	133	96	<b>815</b>	120	123	127	<b>370</b>	<b>1,354</b>
	R	12	103	335	<b>450</b>	454	379	388	315	309	302	<b>2,147</b>	219	181	174	<b>574</b>	<b>3,171</b>
Jesús María	U	18	326	1,006	<b>1,350</b>	1,293	1,173	1,079	1,082	888	829	<b>6,344</b>	835	800	633	<b>2,268</b>	<b>9,962</b>
	R	5	335	716	<b>1,056</b>	911	804	720	730	644	648	<b>4,457</b>	326	288	277	<b>891</b>	<b>6,404</b>
Pabellón de Arteaga	U	0	214	649	<b>863</b>	823	731	690	674	656	592	<b>4,166</b>	562	499	438	<b>1,499</b>	<b>6,528</b>
	R	3	69	253	<b>325</b>	369	281	305	254	239	217	<b>1,665</b>	158	167	110	<b>435</b>	<b>2,425</b>
Rincón de Romos	U	0	239	714	<b>953</b>	823	822	776	789	642	705	<b>4,557</b>	663	624	574	<b>1,861</b>	<b>7,371</b>
	R	5	178	459	<b>642</b>	612	545	483	461	424	362	<b>2,887</b>	250	253	232	<b>735</b>	<b>4,264</b>
San Francisco de los R	U	0	94	339	<b>433</b>	326	314	284	261	261	251	<b>1,697</b>	202	168	172	<b>542</b>	<b>2,672</b>
	R	2	159	295	<b>456</b>	433	383	386	344	333	299	<b>2,178</b>	189	163	154	<b>506</b>	<b>3,140</b>
San José de Gracia	U	0	93	135	<b>228</b>	141	130	108	121	113	83	<b>696</b>	81	99	80	<b>260</b>	<b>1,184</b>
	R	2	28	106	<b>136</b>	129	122	124	109	99	115	<b>698</b>	74	66	67	<b>207</b>	<b>1,041</b>
Tepezalá	U	1	24	58	<b>83</b>	98	79	81	71	70	65	<b>464</b>	86	79	72	<b>237</b>	<b>784</b>
	R	11	247	422	<b>680</b>	530	504	432	492	389	404	<b>2,751</b>	312	309	294	<b>915</b>	<b>4,346</b>
Total por medio	U	<b>1,406</b>	<b>8,845</b>	<b>18,049</b>	<b>28,300</b>	<b>21,321</b>	<b>19,912</b>	<b>19,536</b>	<b>19,869</b>	<b>17,518</b>	<b>16,337</b>	<b>114,493</b>	<b>15,077</b>	<b>14,470</b>	<b>12,810</b>	<b>42,357</b>	<b>185,150</b>
	R	<b>156</b>	<b>2,635</b>	<b>6,271</b>	<b>9,062</b>	<b>7,315</b>	<b>6,533</b>	<b>6,220</b>	<b>5,940</b>	<b>5,261</b>	<b>5,179</b>	<b>36,448</b>	<b>3,860</b>	<b>3,473</b>	<b>2,982</b>	<b>10,315</b>	<b>55,825</b>
<b>Total estatal</b>		<b>1,562</b>	<b>11,480</b>	<b>24,320</b>	<b>37,362</b>	<b>28,636</b>	<b>26,445</b>	<b>25,756</b>	<b>25,809</b>	<b>22,779</b>	<b>21,516</b>	<b>150,941</b>	<b>18,937</b>	<b>17,943</b>	<b>15,792</b>	<b>52,672</b>	<b>240,975</b>

Fuente: IEA, Dirección de Planeación y Evaluación, Registro Continuo de Alumnos (RCA).

<sup>1</sup>Localidades urbanas: Aguascalientes, Asientos, Calvillo, Cosío, Gómez Portugal, Jesús María, Ojocaliente, Pabellón de Arteaga, Pabellón de Hidalgo, Palo Alto, Rincón de Romos, San Francisco de los Romo, San José de Gracia, Tepezalá, Villa Juárez, Villa

## Alumnos atendidos en educación básica en el ciclo escolar 1999-2000

por año de nacimiento, nivel y grado

Clase (año de nacimiento)	Nivel y grado (número de alumnos)															Total
	Preescolar				Primaria							Secundaria				
	1°	2°	3°	Subtotal	1°	2°	3°	4°	5°	6°	Subtotal	1°	2°	3°	Subtotal	
1997	7			7												7
1996	1,295	112	1	1,408												1,408
1995	250	11,122	44	11,416												11,416
1994	6	237	23,851	24,094	23						23					24,117
1993	4	5	413	422	24,043	13					24,056					24,478
1992		3	9	12	3,192	21,123	38				9					24,374
1991		1	2	3	768	3,712	19,321	115	5	9	23,930					23,933
1990					349	1,013	4,254	17,950	218	19	23,803					23,803
1989					138	380	1,344	5,631	14,666	297	22,456	1			1	22,457
1988					78	147	496	1,408	5,535	13,652	21,316	374	1		375	21,691
1987					31	45	203	501	1,598	5,382	7,760	12,265	518	3	12,786	20,546
1986					9	11	74	166	556	1,483	2,299	4,626	11,755	778	17,159	19,458
1985					3		20	32	159	494	708	1,241	4,192	10,354	15,787	16,495
1984					1	1	2	5	35	138	182	345	1,160	3,440	4,945	5,127
1983					1		2	1	7	27	38	70	263	932	1,265	1,303
1982							1			6	7	7	43	225	275	282
1981							1				1	4	10	47	61	62
1980												2		7	9	9
1979														4	4	4
1978												1		1	2	2
977 y Anteriores												1	1	1	3	3
<b>Total estatal</b>	<b>1,562</b>	<b>11,480</b>	<b>24,320</b>	<b>37,362</b>	<b>28,636</b>	<b>26,445</b>	<b>25,756</b>	<b>25,809</b>	<b>22,779</b>	<b>21,516</b>	<b>150,941</b>	<b>18,937</b>	<b>17,943</b>	<b>15,792</b>	<b>52,672</b>	<b>240,975</b>

Fuente: IEA, Dirección de Planeación y Evaluación, Registro Continuo de Alumnos (RCA).



**Alumnos atendidos en educación básica**  
por municipio, género, nivel y grado

Municipio	Género	Nivel y grado (número de alumnos)															Total
		Preescolar				Primaria						Secundaria					
		1°	2°	3°	Subtotal	1°	2°	3°	4°	5°	6°	Subtotal	1°	2°	3°	Subtotal	
Aguascalientes	Masculino	736	3,975	7,965	<b>12,676</b>	9,213	8,527	8,398	8,588	7,709	7,058	<b>49,493</b>	6,415	6,183	5,345	<b>17,943</b>	<b>80,112</b>
	Femenino	661	4,110	7,862	<b>12,633</b>	8,781	8,220	8,193	8,289	7,172	6,890	<b>47,545</b>	6,083	5,944	5,402	<b>17,429</b>	<b>77,607</b>
Asientos	M	12	232	568	<b>812</b>	754	659	619	613	511	513	<b>3,669</b>	508	393	345	<b>1,246</b>	<b>5,727</b>
	F	20	227	546	<b>793</b>	663	599	576	583	494	487	<b>3,402</b>	475	387	394	<b>1,256</b>	<b>5,451</b>
Calvillo	M	25	267	692	<b>984</b>	931	821	829	772	708	653	<b>4,714</b>	527	452	306	<b>1,285</b>	<b>6,983</b>
	F	34	269	674	<b>977</b>	814	770	771	752	676	668	<b>4,451</b>	556	483	368	<b>1,407</b>	<b>6,835</b>
Cosío	M	2	121	196	<b>319</b>	205	222	176	179	153	129	<b>1,064</b>	147	151	123	<b>421</b>	<b>1,804</b>
	F	0	128	216	<b>344</b>	184	217	185	189	156	150	<b>1,081</b>	149	131	105	<b>385</b>	<b>1,810</b>
El Llano	M	18	67	217	<b>302</b>	330	274	264	225	248	220	<b>1,561</b>	193	154	146	<b>493</b>	<b>2,356</b>
	F	7	78	232	<b>317</b>	273	248	277	231	194	178	<b>1,401</b>	146	150	155	<b>451</b>	<b>2,169</b>
Jesús María	M	12	331	900	<b>1,243</b>	1,135	1,035	905	916	781	752	<b>5,524</b>	594	561	438	<b>1,593</b>	<b>8,360</b>
	F	11	330	822	<b>1,163</b>	1,069	942	894	896	751	725	<b>5,277</b>	567	527	472	<b>1,566</b>	<b>8,006</b>
Pabellón de Arteaga	M	1	137	440	<b>578</b>	628	507	485	465	448	376	<b>2,909</b>	350	355	272	<b>977</b>	<b>4,464</b>
	F	2	146	462	<b>610</b>	564	505	510	463	447	433	<b>2,922</b>	370	311	276	<b>957</b>	<b>4,489</b>
Rincón de Romos	M	1	189	601	<b>791</b>	728	685	662	626	538	524	<b>3,763</b>	480	467	398	<b>1,345</b>	<b>5,899</b>
	F	4	228	572	<b>804</b>	707	682	597	624	528	543	<b>3,681</b>	433	410	408	<b>1,251</b>	<b>5,736</b>
San Francisco de los R	M	0	122	317	<b>439</b>	398	361	344	303	313	288	<b>2,007</b>	187	169	151	<b>507</b>	<b>2,953</b>
	F	2	131	317	<b>450</b>	361	336	326	302	281	262	<b>1,868</b>	204	162	175	<b>541</b>	<b>2,859</b>
San José de Gracia	M	1	63	116	<b>180</b>	132	122	122	123	109	103	<b>711</b>	87	101	85	<b>273</b>	<b>1,164</b>
	F	1	58	125	<b>184</b>	138	130	110	107	103	95	<b>683</b>	68	64	62	<b>194</b>	<b>1,061</b>
Tepezalá	M	4	121	239	<b>364</b>	344	308	275	278	235	252	<b>1,692</b>	200	193	173	<b>566</b>	<b>2,622</b>
	F	8	150	241	<b>399</b>	284	275	238	285	224	217	<b>1,523</b>	198	195	193	<b>586</b>	<b>2,508</b>
Total por género	M	<b>812</b>	<b>5,625</b>	<b>12,251</b>	<b>18,688</b>	<b>14,798</b>	<b>13,521</b>	<b>13,079</b>	<b>13,088</b>	<b>11,753</b>	<b>10,868</b>	<b>77,107</b>	<b>9,688</b>	<b>9,179</b>	<b>7,782</b>	<b>26,649</b>	<b>122,444</b>
	F	<b>750</b>	<b>5,855</b>	<b>12,069</b>	<b>18,674</b>	<b>13,838</b>	<b>12,924</b>	<b>12,677</b>	<b>12,721</b>	<b>11,026</b>	<b>10,648</b>	<b>73,834</b>	<b>9,249</b>	<b>8,764</b>	<b>8,010</b>	<b>26,023</b>	<b>118,531</b>

<b>Total estatal</b>	<b>1,562</b>	<b>11,480</b>	<b>24,320</b>	<b>37,362</b>	<b>28,636</b>	<b>26,445</b>	<b>25,756</b>	<b>25,809</b>	<b>22,779</b>	<b>21,516</b>	<b>150,941</b>	<b>18,937</b>	<b>17,943</b>	<b>15,792</b>	<b>52,672</b>	<b>240,975</b>
----------------------	--------------	---------------	---------------	---------------	---------------	---------------	---------------	---------------	---------------	---------------	----------------	---------------	---------------	---------------	---------------	----------------

Fuente: IEA, Dirección de Planeación y Evaluación, Registro Continuo de Alumnos (RCA).

## Alumnos atendidos en educación básica

por lugar de nacimiento y nivel

Lugar de nacimiento	Nivel (número de alumnos)			Total	Porcentaje
	Preescolar	Primaria	Secundaria		
<b>Aguascalientes</b>	<b>33,767</b>	<b>134,102</b>	<b>44,710</b>	<b>212,579</b>	<b>88.22</b>

<b>D.F. y Edo. de México</b>	1,000	4,735	3,042	<b>8,777</b>	<b>3.64</b>
<b>Guanajuato</b>	159	667	311	<b>1,137</b>	<b>0.47</b>
<b>Jalisco</b>	508	2,886	1,255	<b>4,649</b>	<b>1.93</b>
<b>San Luis Potosí</b>	122	658	295	<b>1,075</b>	<b>0.45</b>
<b>Zacatecas</b>	596	3,148	1,288	<b>5,032</b>	<b>2.09</b>
<b>Otros Estados</b>	714	3,525	1,551	<b>5,790</b>	<b>2.40</b>
<b>Extranjeros</b>	496	1,220	220	<b>1,936</b>	<b>0.80</b>
<b>Subtotal</b>	<b>3,595</b>	<b>16,839</b>	<b>7,962</b>	<b>28,396</b>	<b>11.78</b>

<b>Total estatal</b>	<b>37,362</b>	<b>150,941</b>	<b>52,672</b>	<b>240,975</b>	<b>100.00</b>
----------------------	---------------	----------------	---------------	----------------	---------------

Fuente: IEA, Dirección de Planeación y Evaluación, Registro Continuo de Alumnos (RCA).

# *Retención y deserción*

*Ciclo escolar 1999 - 2000.*

## Alumnos retenidos y desertores en educación básica

por nivel y grado

Concepto	Nivel y grado															Total
	Preescolar				Primaria							Secundaria				
	1°	2°	3°	Subtotal	1°	2°	3°	4°	5°	6°	Subtotal	1°	2°	3°	Subtotal	
(1) Inscripción total	1,596	11,884	25,458	<b>38,938</b>	29,448	27,109	26,319	26,332	23,145	21,759	<b>154,112</b>	19,206	18,246	16,018	<b>53,470</b>	<b>246,520</b>
(2) Alumnos que cambiaron de escuela	34	404	1,138	<b>1,576</b>	812	664	563	523	366	243	<b>3,171</b>	269	303	226	<b>798</b>	<b>5,545</b>
(3)=(1)-(2) Alumnos atendidos	1,562	11,480	24,320	<b>37,362</b>	28,636	26,445	25,756	25,809	22,779	21,516	<b>150,941</b>	18,937	17,943	15,792	<b>52,672</b>	<b>240,975</b>
(4)=(3)-[(5)+(6)+(7)] Alumnos retenidos	1,471	10,694	23,467	<b>35,632</b>	27,207	25,718	25,152	25,229	22,186	21,036	<b>146,528</b>	17,680	16,845	15,259	<b>49,784</b>	<b>231,944</b>
(5) Alumnos dados de baja sin especificar motivo	84	729	757	<b>1,570</b>	1,297	599	502	482	494	443	<b>3,817</b>	1,158	1,011	465	<b>2,634</b>	<b>8,021</b>
(6) Alumnos que emigraron del Estado	5	55	95	<b>155</b>	124	123	101	96	96	35	<b>575</b>	96	83	67	<b>246</b>	<b>976</b>
(7) Alumnos dados de baja por defunción	2	2	1	<b>5</b>	8	5	1	2	3	2	<b>21</b>	3	4	1	<b>8</b>	<b>34</b>
(8)=[(2)+(5)+(6)+(7)]/(1) % de deserción	7.83	10.01	7.82	<b>8.49</b>	7.61	5.13	4.43	4.19	4.14	3.32	<b>4.92</b>	7.95	7.68	4.74	<b>6.89</b>	<b>5.91</b>
(9)=(5)/(3) % de deserción real	5.38	6.35	3.11	<b>4.20</b>	4.53	2.27	1.95	1.87	2.17	2.06	<b>2.53</b>	6.12	5.63	2.94	<b>5.00</b>	<b>3.33</b>

Fuente: IEA, Dirección de Planeación y Evaluación, Registro Continuo de Alumnos (RCA).

**Eficiencia alfabetizadora<sup>1</sup>****por municipio**

<b>Municipio</b>	<b>Nuevo ingreso a 1° de primaria ciclo escolar 1996-1997</b>	<b>Aprobados en 4° grado de primaria ciclo escolar 1999-2000</b>	<b>Eficiencia alfabetizadora %</b>
<b>Aguascalientes</b>	17,045	16,072	<b>94.29</b>
<b>Asientos</b>	1,295	1,126	<b>86.95</b>
<b>Calvillo</b>	1,596	1,411	<b>88.41</b>
<b>Cosío</b>	386	363	<b>94.04</b>
<b>El Llano</b>	499	432	<b>86.57</b>
<b>Jesús María</b>	1,898	1,695	<b>89.30</b>
<b>Pabellón de Arteaga</b>	1,010	880	<b>87.13</b>
<b>Rincón de Romos</b>	1,250	1,190	<b>95.20</b>
<b>San Francisco de los Romo</b>	624	573	<b>91.83</b>
<b>San José de Gracia</b>	248	204	<b>82.26</b>
<b>Tepezalá</b>	561	514	<b>91.62</b>
<b><i>Total estatal</i></b>	<b>26,412</b>	<b>24,460</b>	<b>92.61</b>

**Fuente:** Dirección de Planeación y Evaluación del IEA, Formatos 911 y Registro Continuo de Alumnos (RCA).

<sup>1</sup> No se incluye primaria de Conafe.

**Alumnos dados de baja sin especificar motivo en educación básica  
por municipio, nivel y grado**

Municipio	Nivel y grado (número de alumnos)															Total
	Preescolar				Primaria							Secundaria <sup>1</sup>				
	1°	2°	3°	Subtotal	1°	2°	3°	4°	5°	6°	Subtotal	1°	2°	3°	Subtotal	
<b>Aguascalientes</b>	70	511	527	<b>1,108</b>	802	387	318	331	310	258	<b>2,406</b>	656	615	289	<b>1,560</b>	<b>5,074</b>
<b>Asientos</b>	1	13	24	<b>38</b>	45	27	31	21	34	33	<b>191</b>	81	39	27	<b>147</b>	<b>376</b>
<b>Calvillo</b>	3	31	34	<b>68</b>	93	46	42	37	43	44	<b>305</b>	140	83	28	<b>251</b>	<b>624</b>
<b>Cosío</b>	0	13	4	<b>17</b>	12	3	3	1	2	4	<b>25</b>	15	13	8	<b>36</b>	<b>78</b>
<b>El Llano</b>	3	16	18	<b>37</b>	24	7	14	3	3	5	<b>56</b>	17	20	6	<b>43</b>	<b>136</b>
<b>Jesús María</b>	3	50	57	<b>110</b>	130	31	37	23	28	31	<b>280</b>	102	84	29	<b>215</b>	<b>605</b>
<b>Pabellón de Arteaga</b>	0	23	21	<b>44</b>	71	29	19	17	13	25	<b>174</b>	36	39	21	<b>96</b>	<b>314</b>
<b>Rincón de Romos</b>	2	33	37	<b>72</b>	58	30	15	18	19	16	<b>156</b>	40	48	21	<b>109</b>	<b>337</b>
<b>San Francisco de los Ro</b>	0	20	18	<b>38</b>	32	19	12	12	20	13	<b>108</b>	30	27	12	<b>69</b>	<b>215</b>
<b>San José de Gracia</b>	1	5	8	<b>14</b>	6	5	2	5	6	2	<b>26</b>	20	14	6	<b>40</b>	<b>80</b>
<b>Tepezalá</b>	1	14	9	<b>24</b>	24	15	9	14	16	12	<b>90</b>	21	29	18	<b>68</b>	<b>182</b>
<b>Total estatal</b>	<b>84</b>	<b>729</b>	<b>757</b>	<b>1,570</b>	<b>1,297</b>	<b>599</b>	<b>502</b>	<b>482</b>	<b>494</b>	<b>443</b>	<b>3,817</b>	<b>1,158</b>	<b>1,011</b>	<b>465</b>	<b>2,634</b>	<b>8,021</b>

Fuente: IEA, Dirección de Planeación y Evaluación, Registro Continuo de Alumnos (RCA).

<sup>1</sup> No se incluye la secundaria de la UAA.

**Alumnos dados de baja sin especificar motivo en primaria  
por sostenimiento y grado**

Sostenimiento	Grado (número de alumnos)						Total por sostenimiento	Alumnos atendidos	Deserción real (%)
	1°	2°	3°	4°	5°	6°			
<b>Público</b>	1,253	578	477	460	479	431	<b>3,678</b>	136,620	<b>2.69</b>
<b>Particular</b>	44	21	25	22	15	12	<b>139</b>	14,321	<b>0.97</b>
<b>Total estatal</b>	<b>1,297</b>	<b>599</b>	<b>502</b>	<b>482</b>	<b>494</b>	<b>443</b>	<b>3,817</b>	<b>150,941</b>	<b>2.53</b>

Fuente: Dirección de Planeación y Evaluación del IEA, Registro Continuo de Alumnos (RCA).

**Alumnos dados de baja sin especificar motivo en secundaria<sup>1</sup>**  
**por modo, sostenimiento y grado**

Modo	Sostenimiento	Grado (número de alumnos)			Total	Alumnos atendidos	Deserción real (%)
		1°	2°	3°			
Generales	Público	459	431	185	1,075	22,258	4.83
	Particular	22	35	17	74	3,408	2.17
	<b>Subtotal</b>	<b>481</b>	<b>466</b>	<b>202</b>	<b>1,149</b>	<b>25,666</b>	<b>4.48</b>
Técnicas	Público	368	338	157	863	17,997	4.80
	Particular	8	7	4	19	445	4.27
	<b>Subtotal</b>	<b>376</b>	<b>345</b>	<b>161</b>	<b>882</b>	<b>18,442</b>	<b>4.78</b>
Telesecundarias	Público	301	200	102	603	8,125	7.42
<b>Total estatal</b>		<b>1,158</b>	<b>1,011</b>	<b>465</b>	<b>2,634</b>	<b>52,233</b>	<b>5.04</b>

Fuente: IEA, Dirección de Planeación y Evaluación, Registro Continuo de Alumnos (RCA).

<sup>1</sup> No se incluye la secundaria de la UAA.



# *Aprovechamiento*

*Ciclo escolar 1999 - 2000.*

**Alumnos regulares y repetidores en primaria y secundaria**  
por nivel y grado

Concepto	Nivel y grado											Total
	Primaria							Secundaria				
	1°	2°	3°	4°	5°	6°	Subtotal	1°	2°	3°	Subtotal	
(1) Alumnos atendidos	28,636	26,445	25,756	25,809	22,779	21,516	<b>150,941</b>	18,937	17,943	15,792	<b>52,672</b>	<b>203,613</b>
(2) Alumnos regulares	25,615	24,723	24,432	24,910	22,147	21,410	<b>143,237</b>	18,356	17,353	15,652	<b>51,361</b>	<b>194,598</b>
(3) Alumnos repetidores	3,021	1,722	1,324	899	632	106	<b>7,704</b>	581	590	140	<b>1,311</b>	<b>9,015</b>
(4)=(2)/(1) % de alumnos regulares	<b>89.45</b>	<b>93.49</b>	<b>94.86</b>	<b>96.52</b>	<b>97.23</b>	<b>99.51</b>	<b>94.90</b>	<b>96.93</b>	<b>96.71</b>	<b>99.11</b>	<b>97.51</b>	<b>95.57</b>
(5)=(3)/(1) % de alumnos repetidores	<b>10.55</b>	<b>6.51</b>	<b>5.14</b>	<b>3.48</b>	<b>2.77</b>	<b>0.49</b>	<b>5.10</b>	<b>3.07</b>	<b>3.29</b>	<b>0.89</b>	<b>2.49</b>	<b>4.43</b>

Fuente: IEA, Dirección de Planeación y Evaluación, Registro Continuo de Alumnos (RCA).

---

## Alumnos repetidores en primaria y secundaria por nivel y grado

---

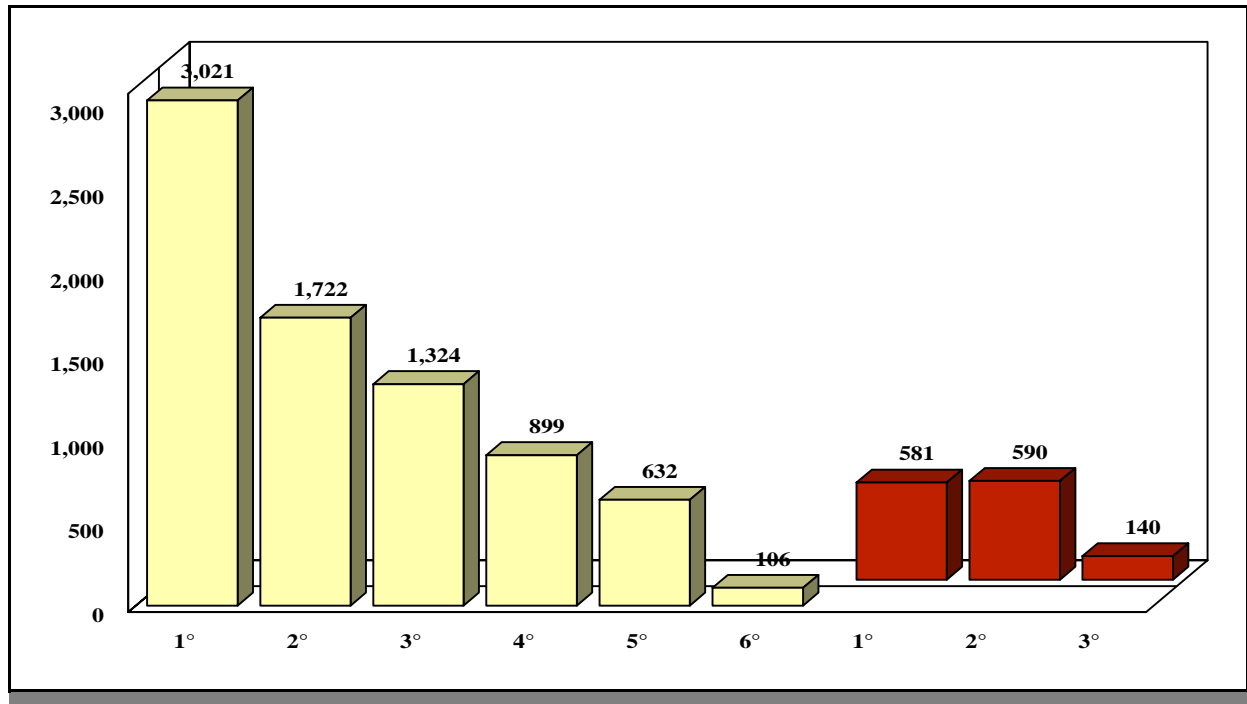

**Fuente:** Dirección de Planeación y Evaluación del IEA, Registro Continuo de Alumnos (RCA).

**Alumnos repetidores en primaria y secundaria**  
**por municipio, nivel y grado**

Municipio	Nivel y grado (número de alumnos)											Total
	Primaria							Secundaria				
	1°	2°	3°	4°	5°	6°	Subtotal	1°	2°	3°	Subtotal	
<b>Aguascalientes</b>	1,589	916	749	501	378	51	<b>4,184</b>	393	447	114	<b>954</b>	<b>5,138</b>
<b>Asientos</b>	190	113	88	42	29	9	<b>471</b>	22	11	3	<b>36</b>	<b>507</b>
<b>Calvillo</b>	268	147	114	99	72	21	<b>721</b>	58	34	1	<b>93</b>	<b>814</b>
<b>Cosío</b>	23	23	16	8	4	0	<b>74</b>	7	6	1	<b>14</b>	<b>88</b>
<b>El Llano</b>	92	44	42	17	8	3	<b>206</b>	12	7	0	<b>19</b>	<b>225</b>
<b>Jesús María</b>	342	173	119	83	43	5	<b>765</b>	39	45	6	<b>90</b>	<b>855</b>
<b>Pabellón de Arteaga</b>	158	77	60	31	20	5	<b>351</b>	11	3	2	<b>16</b>	<b>367</b>
<b>Rincón de Romos</b>	152	103	50	52	29	2	<b>388</b>	14	23	7	<b>44</b>	<b>432</b>
<b>San Francisco de los Ros</b>	89	49	27	16	18	1	<b>200</b>	11	8	2	<b>21</b>	<b>221</b>
<b>San José de Gracia</b>	31	18	23	8	7	0	<b>87</b>	4	0	0	<b>4</b>	<b>91</b>
<b>Tepezalá</b>	87	59	36	42	24	9	<b>257</b>	10	6	4	<b>20</b>	<b>277</b>

<b>Total estatal</b>	<b>3,021</b>	<b>1,722</b>	<b>1,324</b>	<b>899</b>	<b>632</b>	<b>106</b>	<b>7,704</b>	<b>581</b>	<b>590</b>	<b>140</b>	<b>1,311</b>	<b>9,015</b>
----------------------	--------------	--------------	--------------	------------	------------	------------	--------------	------------	------------	------------	--------------	--------------

Fuente: IEA, Dirección de Planeación y Evaluación, Registro Continuo de Alumnos (RCA).

## Alumnos aprobados y reprobados en primaria y secundaria

por nivel y grado

Concepto	Nivel y grado											Total
	Primaria							Secundaria				
	1°	2°	3°	4°	5°	6°	Subtotal	1°	2°	3°	Subtotal	
(1) Alumnos atendidos	28,636	26,445	25,756	25,809	22,779	21,516	<b>150,941</b>	18,937	17,943	15,792	<b>52,672</b>	<b>203,613</b>
(2) Alumnos retenidos	27,207	25,718	25,152	25,229	22,186	21,036	<b>146,528</b>	17,680	16,845	15,259	<b>49,784</b>	<b>196,312</b>
(3) Alumnos aprobados	25,246	24,320	24,279	24,460	21,745	21,000	<b>141,050</b>	17,399	16,446	15,170	<b>49,015</b>	<b>190,065</b>
(4) Alumnos reprobados (5)=(3)/(1)	1,961	1,398	873	769	441	36	<b>5,478</b>	281	399	89	<b>769</b>	<b>6,247</b>
% de eficiencia del ciclo escolar	<b>88.16</b>	<b>91.96</b>	<b>94.27</b>	<b>94.77</b>	<b>95.46</b>	<b>97.60</b>	<b>93.45</b>	<b>91.88</b>	<b>91.66</b>	<b>96.06</b>	<b>93.06</b>	<b>93.35</b>
(6)=(3)/(2) % de aprobación	<b>92.79</b>	<b>94.56</b>	<b>96.53</b>	<b>96.95</b>	<b>98.01</b>	<b>99.83</b>	<b>96.26</b>	<b>98.41</b>	<b>97.63</b>	<b>99.42</b>	<b>98.46</b>	<b>96.82</b>

Fuente: IEA, Dirección de Planeación y Evaluación, Registro Continuo de Alumnos (RCA).

Nota. En secundaria se consideran como reprobados los alumnos que adeudan 6 o más materias y no tienen derecho a regularización.

---

## Alumnos reprobados en primaria y secundaria por nivel y grado

---

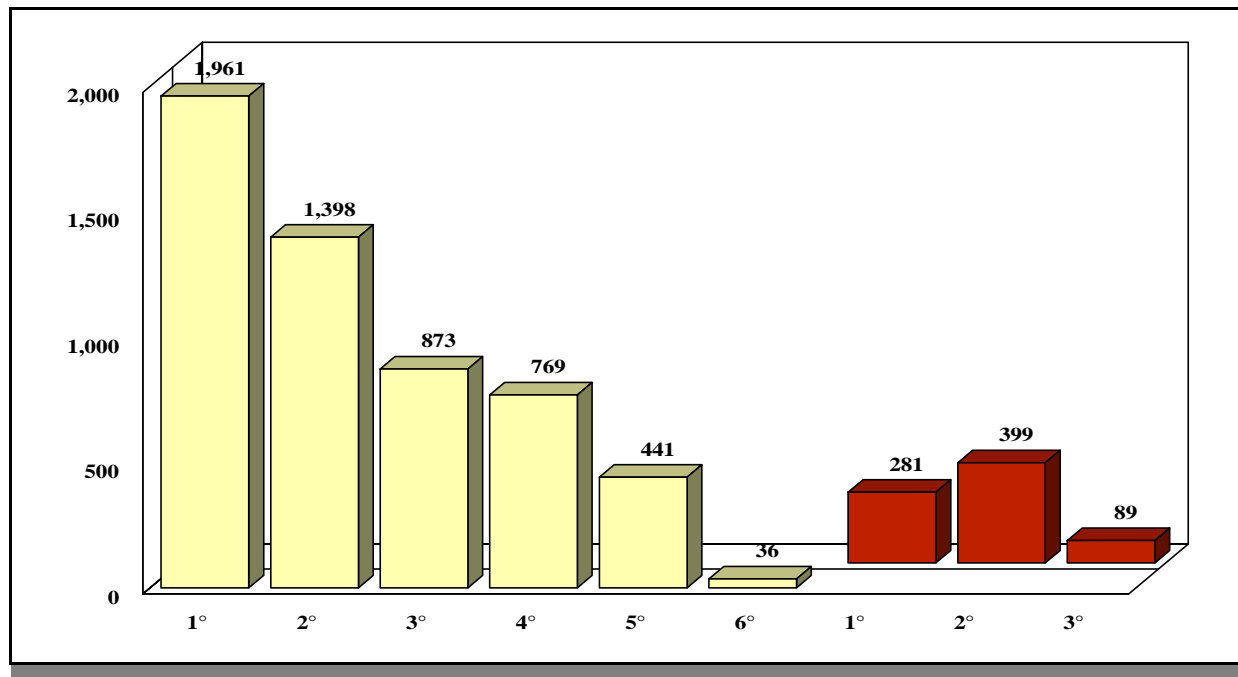

**Fuente:** Dirección de Planeación y Evaluación del IEA, Registro Continuo de Alumnos (RCA).

**Alumnos reprobados en primaria y secundaria**  
por municipio, nivel y grado

Municipio	Nivel y grado (número de alumnos)											Total
	Primaria <sup>1</sup>							Secundaria <sup>2</sup>				
	1°	2°	3°	4°	5°	6°	Subtotal	1°	2°	3°	Subtotal	
<b>Aguascalientes</b>	1,005	676	443	417	268	20	<b>2,829</b>	181	275	65	<b>521</b>	<b>3,350</b>
<b>Asientos</b>	124	95	54	42	30	0	<b>345</b>	6	4	2	<b>12</b>	<b>357</b>
<b>Calvillo</b>	144	108	77	62	37	8	<b>436</b>	18	29	7	<b>54</b>	<b>490</b>
<b>Cosío</b>	21	15	5	4	1	0	<b>46</b>	0	3	0	<b>3</b>	<b>49</b>
<b>El Llano</b>	56	52	34	20	9	3	<b>174</b>	1	0	1	<b>2</b>	<b>176</b>
<b>Jesús María</b>	237	173	99	90	31	0	<b>630</b>	44	34	4	<b>82</b>	<b>712</b>
<b>Pabellón de Arteaga</b>	114	62	34	27	17	0	<b>254</b>	2	12	6	<b>20</b>	<b>274</b>
<b>Rincón de Romos</b>	102	97	49	39	15	0	<b>302</b>	9	20	1	<b>30</b>	<b>332</b>
<b>San Francisco de los Ro</b>	72	40	21	17	13	1	<b>164</b>	12	12	3	<b>27</b>	<b>191</b>
<b>San José de Gracia</b>	30	21	17	20	8	0	<b>96</b>	0	0	0	<b>0</b>	<b>96</b>
<b>Tepezalá</b>	56	59	40	31	12	4	<b>202</b>	8	10	0	<b>18</b>	<b>220</b>
<b>Total estatal</b>	<b>1,961</b>	<b>1,398</b>	<b>873</b>	<b>769</b>	<b>441</b>	<b>36</b>	<b>5,478</b>	<b>281</b>	<b>399</b>	<b>89</b>	<b>769</b>	<b>6,247</b>

Fuente: IEA, Dirección de Planeación y Evaluación, Registro Continuo de Alumnos (RCA).

<sup>1</sup> No se incluye primaria de Conafe.

<sup>2</sup> No se incluye la secundaria de la UAA.

**Nota.** En secundaria se consideran como reprobados los alumnos que adeudan 6 o más materias y no tienen derecho a regularización.

## Alumnos reprobados en primaria y secundaria

por género, nivel y grado

Género	Nivel y grado (número de alumnos)											Total
	Primaria <sup>1</sup>							Secundaria <sup>2</sup>				
	1°	2°	3°	4°	5°	6°	Subtotal	1°	2°	3°	Subtotal	
<b>Masculino</b>	1,197	867	595	514	303	23	<b>3,499</b>	233	328	75	<b>636</b>	<b>4,135</b>
<b>Femenino</b>	764	531	278	255	138	13	<b>1,979</b>	48	71	14	<b>133</b>	<b>2,112</b>

<b>Total estatal</b>	<b>1,961</b>	<b>1,398</b>	<b>873</b>	<b>769</b>	<b>441</b>	<b>36</b>	<b>5,478</b>	<b>281</b>	<b>399</b>	<b>89</b>	<b>769</b>	<b>6,247</b>
----------------------	--------------	--------------	------------	------------	------------	-----------	--------------	------------	------------	-----------	------------	--------------

**Fuente:** IEA, Dirección de Planeación y Evaluación, Registro Continuo de Alumnos (RCA).

<sup>1</sup> No se incluye primaria de Conafe.

<sup>2</sup> No se incluye la secundaria de la UAA.

**Nota:** En secundaria se consideran como reprobados los alumnos que adeudan 6 o más materias y no tienen derecho a regularización.



---

---

**Alumnos reprobados en primaria****por sostenimiento y género**

<b>Sostenimiento</b>	<b>Género (número de alumnos)</b>		<i>Total por sostenimiento</i>	<b>Alumnos retenidos</b>	<i>Porcentaje</i>
	<b>Masculino</b>	<b>Femenino</b>			
<b>Público</b>	3,429	1,924	<b>5,353</b>	131,753	<b>4.06</b>
<b>Particular</b>	70	55	<b>125</b>	14,102	<b>0.89</b>
<b><i>Total estatal</i></b>	<b>3,499</b>	<b>1,979</b>	<b>5,478</b>	<b>145,855</b>	<b>3.76</b>

**Fuente:** IEA, Dirección de Planeación y Evaluación, Registro Continuo de Alumnos (RCA).

<sup>1</sup> No se incluye primaria de Conafe.

**Alumnos reprobados en secundaria<sup>1</sup>**  
por modo, sostenimiento y grado

Modo	Sostenimiento	Grado (número de alumnos)			Total	Alumnos retenidos	Porcentaje
		1°	2°	3°			
Generales	Público	119	176	45	340	21,091	1.61
	Particular	15	19	5	39	3,314	1.18
	<b>Subtotal</b>	<b>134</b>	<b>195</b>	<b>50</b>	<b>379</b>	<b>24,405</b>	<b>1.55</b>
Técnicas	Público	102	162	31	295	17,049	1.73
	Particular	0	2	0	2	425	0.47
	<b>Subtotal</b>	<b>102</b>	<b>164</b>	<b>31</b>	<b>297</b>	<b>17,474</b>	<b>1.70</b>
Telesecundarias	Público	45	40	8	93	7,466	1.25
<b>Total estatal</b>		<b>281</b>	<b>399</b>	<b>89</b>	<b>769</b>	<b>49,345</b>	<b>1.56</b>

**Fuente:** IEA, Dirección de Planeación y Evaluación, Registro Continuo de Alumnos (RCA).

<sup>1</sup> No se incluye la secundaria de la UAA.

**Nota:** En secundaria se consideran como reprobados, los alumnos que adeudan seis o más materias y no tienen derecho a regularización.

**Promedio de aprovechamiento en primaria<sup>1</sup>**

por municipio, turno y grado

Municipio	Turno	Grado						Total municipal
		1°	2°	3°	4°	5°	6°	
Aguascalientes	Matutino	8.75	8.67	8.50	8.35	8.37	8.43	8.51
	Vespertino	8.43	8.41	8.20	8.07	8.07	8.17	8.23
Asientos	M	8.38	8.39	8.27	8.15	8.04	8.20	8.25
	V	8.50	8.23	8.07	8.29	8.42	8.07	8.28
Calvillo	M	8.65	8.49	8.43	8.17	8.17	8.19	8.36
	V	8.57	8.34	8.14	8.17	8.02	7.51	8.16
Cosío	M	8.48	8.13	7.97	7.87	7.80	8.09	8.06
	V	-	8.29	-	-	-	-	8.29
El Llano	M	8.36	8.48	8.20	8.29	8.18	8.31	8.30
	V	8.09	8.14	8.31	8.21	8.29	7.80	8.16
Jesús María	M	8.52	8.34	8.26	8.18	8.10	8.26	8.28
	V	8.40	8.15	8.12	8.14	7.89	8.00	8.14
Pabellón de Arteaga	M	8.55	8.60	8.29	8.05	8.20	8.27	8.33
	V	8.34	8.26	8.16	8.20	7.97	8.08	8.18
Rincón de Romos	M	8.59	8.54	8.45	8.22	8.34	8.40	8.43
	V	8.35	8.41	8.24	7.94	8.08	8.16	8.21
San Francisco de los Ro	M	8.47	8.31	8.28	8.15	7.98	8.03	8.21
	V	8.37	8.35	8.19	8.08	8.00	8.04	8.19
San José de Gracia	M	8.02	8.09	7.95	7.90	7.88	8.11	7.99
	V	-	-	-	-	-	-	-
Tepezalá	M	8.23	8.22	8.13	8.10	8.24	8.27	8.20
	V	8.28	8.37	8.27	7.91	8.19	8.13	8.18
Total por turno	M	8.65	8.57	8.42	8.28	8.28	8.36	8.43
	V	8.42	8.37	8.19	8.08	8.06	8.12	8.22

<b>Total estatal</b>	<b>8.60</b>	<b>8.53</b>	<b>8.37</b>	<b>8.23</b>	<b>8.23</b>	<b>8.31</b>	<b>8.38</b>
----------------------	-------------	-------------	-------------	-------------	-------------	-------------	-------------

Fuente: Dirección de Planeación y Evaluación del IEA, Registro Continuo de Alumnos (RCA).

<sup>1</sup> No se incluye primaria de Conafe.

**Promedio de aprovechamiento en secundaria<sup>1</sup>**

por municipio, turno y grado

Municipio	Turno	Grado			Total municipal	Total de alumnos sin reprobación materias	Total de alumnos con 1-5 materias reprobadas	Total de alumnos con 6 o más materias reprobadas
		1°	2°	3°				
Aguascalientes	Matutino	8.31	8.28	8.37	8.32	18,733	3,843	286
	Vespertino	8.11	8.09	8.15	8.12	8,008	2,108	235
Asientos	M	8.27	8.24	8.38	8.29	2,116	215	12
	V	-	-	-	-	-	-	-
Calvillo	M	8.33	8.31	8.44	8.35	1,273	252	33
	V	8.21	8.32	8.28	8.26	699	128	21
Cosío	M	8.10	8.06	8.37	8.17	716	45	3
	V	-	-	-	-	-	-	-
El Llano	M	8.12	8.20	8.24	8.18	810	63	2
	V	7.96	8.95	8.75	8.38	18	-	-
Jesús María	M	8.26	8.34	8.28	8.29	1,880	409	73
	V	8.23	8.09	8.05	8.12	480	82	9
Pabellón de Arteaga	M	8.39	8.26	8.44	8.36	1,282	211	16
	V	8.07	8.24	8.22	8.16	254	61	4
Rincón de Romos	M	8.38	8.40	8.47	8.42	1,593	213	18
	V	8.35	8.23	8.48	8.36	524	121	12
San Francisco de los R	M	8.28	8.19	8.15	8.21	804	108	27
	V	8.41	7.50	7.75	8.04	34	4	-
San José de Gracia	M	8.33	8.31	8.16	8.26	406	19	-
	V	-	-	-	-	-	-	-
Tepezalá	M	8.30	8.22	8.09	8.20	876	110	17
	V	8.46	8.38	8.35	8.39	77	1	1
Total por turno	M	8.30	8.28	8.36	8.31	30,489	5,488	487
	V	8.14	8.12	8.18	8.15	10,094	2,505	282

<b>Total estatal</b>	<b>8.26</b>	<b>8.24</b>	<b>8.31</b>	<b>8.27</b>	<b>40,583</b>	<b>7,993</b>	<b>769</b>
----------------------	-------------	-------------	-------------	-------------	---------------	--------------	------------

Fuente: Dirección de Planeación y Evaluación del IEA, Registro Continuo de Alumnos (RCA).

<sup>1</sup> No se incluye la secundaria de la UAA.

# *Egresados*

*Ciclo escolar 1999 - 2000.*

**Alumnos egresados de educación básica**  
por municipio y nivel

Municipio	Nivel (número de alumnos)			<i>Total por municipio</i>
	Preescolar	Primaria	Secundaria	
<b>Aguascalientes</b>	15,239	13,646	10,357	<b>39,242</b>
<b>Asientos</b>	1,087	966	704	<b>2,757</b>
<b>Calvillo</b>	1,331	1,264	630	<b>3,225</b>
<b>Cosío</b>	401	274	216	<b>891</b>
<b>El Llano</b>	425	389	290	<b>1,104</b>
<b>Jesús María</b>	1,659	1,445	874	<b>3,978</b>
<b>Pabellón de Arteaga</b>	878	784	519	<b>2,181</b>
<b>Rincón de Romos</b>	1,129	1,047	782	<b>2,958</b>
<b>San Francisco de los Ro</b>	614	536	311	<b>1,461</b>
<b>San José de Gracia</b>	233	196	140	<b>569</b>
<b>Tepezalá</b>	471	453	347	<b>1,271</b>
<b><i>Total estatal</i></b>	<b>23,467</b>	<b>21,000</b>	<b>15,170</b>	<b>59,637</b>

Fuente: IEA, Dirección de Planeación y Evaluación, Registro Continuo de Alumnos (RCA).

**Alumnos egresados de educación básica**  
por edad y nivel

Edad	Nivel (número de alumnos)			Total por edad
	Preescolar	Primaria	Secundaria	
3				
4	1			1
5	5,716			5,716
6	17,612			17,612
7	132			132
8	6			6
9				
10		44		44
11		2,277		2,277
12		14,123		14,123
13		3,082	15	3,097
14		1,056	2,838	3,894
15		336	9,332	9,668
16		70	2,242	2,312
17		11	587	598
18 y más		1	156	157
<b>Total estatal</b>	<b>23,467</b>	<b>21,000</b>	<b>15,170</b>	<b>59,637</b>

Fuente: IEA, Dirección de Planeación y Evaluación, Registro Continuo de Alumnos (RCA).

**Alumnos egresados de primaria**  
**por sostenimiento y género**

Sostenimiento	Género (número de alumnos)		<i>Total por sostenimiento</i>
	Masculino	Femenino	
<b>Público</b>	9,546	9,377	<b>18,923</b>
<b>Particular</b>	973	996	<b>1,969</b>
<b>Conafe</b>	54	54	<b>108</b>
<b><i>Total estatal</i></b>	<b>10,573</b>	<b>10,427</b>	<b>21,000</b>

**Fuente:** IEA, Dirección de Planeación y Evaluación, Registro Continuo de Alumnos (RCA).



**Alumnos egresados de secundaria**  
por modo, sostenimiento y género

Modo	Sostenimiento	Género (número de alumnos)		Total por modo y sostenimiento
		Masculino	Femenino	
<b>Generales</b>	Público	3,270	3,390	<b>6,660</b>
	Autónomo (UAA)	86	58	<b>144</b>
	Particular	496	544	<b>1,040</b>
	<b>Subtotal</b>	<b>3,852</b>	<b>3,992</b>	<b>7,844</b>
<b>Técnicas</b>	Público	2,407	2,608	<b>5,015</b>
	Particular	54	57	<b>111</b>
	<b>Subtotal</b>	<b>2,461</b>	<b>2,665</b>	<b>5,126</b>
<b>Telesecundarias</b>	Público	1,090	1,110	<b>2,200</b>
<b>Total estatal</b>		<b>7,403</b>	<b>7,767</b>	<b>15,170</b>

Fuente: IEA, Dirección de Planeación y Evaluación, Registro Continuo de Alumnos (RCA).

---

## Glosario

---

**Alumno:** es la persona matriculada en cualquier grado de las diversas modalidades, niveles y servicios educativos del Sistema Educativo Nacional.

**Alumnos aprobados en primaria:** quienes obtuvieron un promedio general igual o mayor a seis, además de que aprobaron las materias de matemáticas y español.

**Alumnos aprobados en secundaria:** quienes después de los periodos de regularización no adeudan más de dos materias.

**Alumnos atendidos:** alumnos inscritos durante todo el ciclo escolar no considerando los cambios de escuela. Esta variable muestra la cifra real de alumnos que fueron atendidos.

**Alumnos de nuevo ingreso:** son aquellos que se inscriben por vez primera en cualquier grado escolar.

**Alumnos desertores:** quienes dejan de asistir a sus obligaciones académicas y pierden por ello los derechos adquiridos en el momento de su inscripción para acreditar el grado que estaba cursando.

**Alumnos egresados:** quienes habiendo terminado satisfactoriamente un nivel educativo, se hacen acreedores a un certificado de estudios o están en condiciones de ser promovidos al siguiente nivel.

**Alumnos que cambiaron de escuela:** quienes solicitaron inscripción al mismo grado en otra escuela durante el mismo ciclo escolar, reportando su baja en la escuela de procedencia. Restando esta variable a la inscripción total se obtuvieron *alumnos atendidos*.

**Alumnos regulares:** quienes inician el ciclo escolar en el grado inmediato superior respecto del grado que cursaron por última vez.

**Alumnos repetidores:** quienes cursan por segunda o más veces el mismo grado escolar.

**Alumnos reprobados en primaria:** quienes tuvieron un promedio general menor a seis o un promedio final en matemáticas o español también inferior a seis, sin importar que

su promedio general fuera igual o mayor a seis.

**Alumnos reprobados en secundaria:** resulta de la diferencia entre el número total de alumnos retenidos y el de reprobados.

**Alumnos retenidos:** quienes permanecen dados de alta en el sistema educativo estatal durante todo un ciclo escolar (esta variable es sinónimo de *existencia final*).

**Conafe:** Consejo Nacional de Fomento Educativo.

**D.F. :** Distrito Federal.

**Deserción aparente:** alumnos que durante el ciclo escolar se dan de baja de una escuela, pero no del sistema educativo estatal. En algunos cuadros la deserción aparente se presenta como un indicador, que es el porcentaje resultante de dividir el total de alumnos dados de baja entre la inscripción total, y es expresado como porcentaje.

**Deserción real:** alumnos dados de baja por las escuelas durante el ciclo escolar, sin considerar a los que emigran, fallecen o cambian de escuela; son los alumnos dados de baja sin especificar algún motivo. En algunos cuadros la deserción real se presenta como un indicador, que resulta al dividir los alumnos dados de baja sin especificar motivo entre los alumnos atendidos, y es expresado como porcentaje.

**DIF:** Desarrollo Integral de la Familia, Sistema Estatal.

**Edad:** años cumplidos que tienen los alumnos al 30 de octubre del ciclo escolar.

**Educación básica:** comprende tres niveles de educación: preescolar, primaria y secundaria.

**Eficiencia alfabetizadora:** alumnos que logran aprobar cuatro grados de primaria con respecto a los que iniciaron en la generación cuatro ciclos antes.

**Eficiencia terminal:** relación porcentual entre los alumnos egresados de un nivel educativo y el número de estudiantes que ingresaron al primer grado de ese nivel determinados años antes (seis para primaria y tres para secundaria).

**Eficiencia terminal ajustada:** a diferencia de la eficiencia terminal, este indicador sólo considera a los alumnos de nuevo ingreso a primer grado y no a los repetidores. Muestra el porcentaje de alumnos de primer ingreso a determinado nivel educativo que lo finalizaron dentro del periodo establecido.

**Existencia final:** alumnos retenidos en el sistema educativo estatal al final del ciclo escolar, es decir, la matrícula registrada cuando concluyó éste (véase también *Alumnos retenidos*).

**Género:** accidente gramatical para indicar el sexo de las personas.

**Grado:** cada una de las etapas en que se divide un nivel educativo. A cada grado corresponde un conjunto de conocimientos.

**Grupo:** conjunto de alumnos que estudian en una misma aula y con igual horario las materias o cursos establecidos en un plan de estudios correspondiente a un grado escolar.

**IEA:** Instituto de Educación de Aguascalientes.

**IMSS:** Instituto Mexicano del seguro social.

**Inscripción inicial:** alumnos dados de alta hasta el 30 de octubre en cada ciclo escolar.

**Inscripción total:** alumnos inscritos durante todo el ciclo escolar (incluye cambios de escuela).

**ISSSSPEA:** Instituto de seguridad y servicios sociales para los servidores públicos del estado de Aguascalientes.

**ISSSTE:** Instituto de seguridad y servicios sociales para los trabajadores del estado.

**Medio:** categoría poblacional (urbano, rural) definida por el Instituto Nacional de Estadística, Geografía e Informática.

**Modo:** concepto que identifica la clasificación de secundarias en generales, técnicas y telesecundarias.

**Nivel:** cada una de las etapas que forman un tipo educativo. Casi todos son propedéuticos o de opción terminal, es decir, el educando puede cursarlo como preparación para ingresar a otro más adelantado, o bien, al concluirlo ingresar a la fuerza de trabajo.

**Promedio de aprovechamiento en primaria:** resulta de dividir la suma de los promedios finales de los alumnos aprobados entre el número total de éstos.

**Promedio de aprovechamiento en secundaria:** resulta de dividir la suma de los promedios finales de los alumnos que no adeudan materias entre el número total de éstos.

**Secundaria general:** educación inmediatamente posterior a la primaria cuyo fin es preparar al alumno para que ingrese al nivel posterior. Se cursa en tres años.

**Secundaria técnica:** educación inmediatamente posterior a la primaria cuyo fin es preparar a los alumnos tanto para que ingresen al nivel medio superior como para darles la oportunidad de incorporarse al mercado de trabajo con una educación tecnológica de carácter propedéutico y terminal.

**Sostenimiento autónomo:** sostenimiento de las instituciones que tiene capacidad para administrarse por sí mismas. Generalmente reciben subsidio del gobierno federal y el estatal.

**Sostenimiento de la escuela:** fuente de financiamiento que proporciona los recursos para el funcionamiento de la escuela.

**Sostenimiento particular:** el de las escuelas que se sostienen con recursos propios.

**Sostenimiento público:** el de las escuelas que se sostienen con recursos del gobierno.

**Telesecundaria:** imparte la educación secundaria por medio de la televisión. Funciona con los mismos programas de estudio de la secundaria general y atiende fundamentalmente a la población adolescente que vive en comunidades dispersas que carecen de escuela secundaria general o técnica.

**Turno:** horario con que laboran los establecimientos escolares.

**UAA:** Universidad autónoma de Aguascalientes.

*Esta publicación está abierta al diálogo y la retroalimentación,  
para cumplir los fines propuestos que sustentan  
el quehacer educativo en el Estado.*

Dirección de Planeación y Evaluación  
Sistema de Información Educativa  
Carretera a San Luis Potosí, Km. 2.5  
Aguascalientes, Ags., C.P. 20190.

<http://www.iea.sep.gob.mx/>