

Fin de ciclo

Las
cifras
de la educación 2001-2002



Fin de ciclo

Las
cifras

de la educación 2001-2002.

Instituto de Educación de Aguascalientes
Sistema de información educativa



Felipe González González
Gobernador Constitucional del Estado de Aguascalientes

INSTITUTO DE EDUCACIÓN DE AGUASCALIENTES
Miguel Angel Ochoa Sánchez
Director General

Pilar González Martínez
Directora de Planeación y Evaluación

Alejandro García Santiesteban
Director de Comunicación Social

SISTEMA DE INFORMACIÓN EDUCATIVA
Oscar Ponce Hernández
Subdirector de Evaluación Educativa
Marcelino Flores Lozano
Subdirector de Control Escolar, Incorporación y Revalidación
Roberto Macías Cervantes
Jefe del Departamento de Análisis e Información

Instituto de Educación de Aguascalientes
Carretera a San Luis Potosí no. 601
Fracc. Ojocaliente C.P. 20190
Aguascalientes, Ags.
1a. Edición 2002.

Impreso en Aguascalientes, Ags.
MEXICO.

Presentación

Al final de cada ciclo escolar es reconfortante saber que ha terminado con éxito, que los espacios educativos fueron suficientes para hacer llegar la educación a nuestros jóvenes y sobre todo constatar en base a resultados estadísticos que todo marcha por buen camino, que existen resultados positivos y que aquellos resultados que no sean así, serán fuente de análisis y adecuación a nuestro sistema educativo, con el propósito firme de ofrecer día con día una mejor oferta educativa, que refleje la calidad, cantidad y equidad que nuestro estado puede ofrecer a sus estudiantes.

Es por ello, que año con año nos damos a la tarea de evaluar tanto el inicio como el final de cada ciclo escolar; por lo que en esta ocasión presentamos a ustedes el libro de “Las cifras de la educación 2001-2002, fin de ciclo escolar”, el cual refleja con el mismo orden que sus antecesores, indicadores tales como deserción, reprobación, egresión, eficiencia terminal, entre otros, mismos que nos ayudan a tener un panorama del desarrollo del ciclo escolar y de ésta manera contar con una base estadística para el análisis y la toma de decisiones.

La labor de nuestros alumnos, maestros, padres de familia, supervisores, coordinadores, directores y de todos aquellos actores educativos, se refleja hoy en la información contenida en estas cifras, que es el producto de su esfuerzo en pro de la educación, por lo que a todos ellos les reitero mi admiración y agradecimiento por esa entrega diaria en el quehacer educativo, exhortándolos nuevamente a continuar trabajando para alcanzar el nivel educativo que el país necesita.

Dr. Miguel Ángel Ochoa Sánchez
Director General del IEA

Comparativos

*Ciclos escolares 92-93, 93-94, 94-95, 95-96, 96-97,
97-98, 98-99, 99-00, 00-01 y 01-02.*

**Inscripción inicial en preescolar
por municipio y ciclo escolar**

Municipio	Ciclo escolar (número de alumnos)										Variación ¹ %
	1992-1993	1993-1994	1994-1995	1995-1996	1996-1997	1997-1998	1998-1999	1999-2000	2000-2001	2001-2002	
Aguascalientes	17,663	19,818	21,691	21,357	22,670	23,117	23,806	24,279	24,637	24,517	38.80
Asientos	1,331	1,371	1,380	1,558	1,524	1,459	1,507	1,513	1,542	1,470	10.44
Calvillo	1,907	1,790	1,919	1,830	1,933	1,766	1,855	1,850	1,959	1,870	(1.94)
Cosío	489	501	580	530	532	589	593	621	643	574	17.38
El Llano	385	497	545	550	550	564	606	627	546	531	37.92
Jesús María	1,740	1,786	1,974	1,966	2,029	2,105	2,153	2,231	2,301	2,309	32.70
Pabellón de Arteaga	957	1,001	1,096	1,127	1,117	1,156	1,189	1,166	1,262	1,167	21.94
Rincón de Romos	1,254	1,327	1,383	1,421	1,494	1,505	1,540	1,561	1,546	1,470	17.22
San Francisco de los Romo	757	733	800	773	845	845	852	896	915	880	16.25
San José de Gracia	291	333	360	330	315	327	343	347	347	286	(1.72)
Tepezalá	720	629	658	663	682	732	771	771	761	716	(0.56)
Total estatal	27,494	29,786	32,386	32,105	33,691	34,165	35,215	35,862	36,459	35,790	30.17

Fuente: IEA, Dirección de Planeación y Evaluación, Formatos 911.

¹ La variación porcentual se calculó considerando el ciclo escolar 2001-2002 contra el ciclo escolar 1992-1993.

Nota: Algunos datos pueden no coincidir con publicaciones anteriores por revisión de cifras.

Inscripción inicial en primaria
por municipio y ciclo escolar

Municipio	Ciclo escolar (número de alumnos)										Variación ¹ %
	1992-1993	1993-1994	1994-1995	1995-1996	1996-1997	1997-1998	1998-1999	1999-2000	2000-2001	2001-2002	
Aguascalientes	83,232	84,676	86,289	86,344	89,272	91,337	93,372	95,897	97,890	99,307	19.31
Asientos	6,385	6,634	6,703	6,647	6,817	6,832	6,928	6,965	7,034	7,138	11.79
Calvillo	9,095	9,313	9,355	9,356	9,468	9,379	9,323	9,101	8,913	8,772	(3.55)
Cosío	2,027	2,091	2,070	2,027	2,054	2,106	2,130	2,133	2,231	2,271	12.04
El Llano	2,815	2,769	2,886	2,922	2,963	2,971	2,990	3,097	3,029	2,944	4.58
Jesús María	9,039	9,486	9,362	9,563	10,074	10,163	10,478	10,762	11,132	11,556	27.85
Pabellón de Arteaga	5,055	5,057	5,179	5,252	5,571	5,627	5,725	5,842	5,911	5,983	18.36
Rincón de Romos	6,755	6,759	6,877	6,837	6,949	7,180	7,187	7,373	7,576	7,641	13.12
San Francisco de los Romo	3,337	3,444	3,473	3,475	3,538	3,562	3,697	3,818	4,014	4,156	24.54
San José de Gracia	1,441	1,401	1,435	1,364	1,367	1,378	1,327	1,383	1,403	1,430	(0.76)
Tepezalá	3,069	3,186	3,200	3,116	3,181	3,141	3,143	3,169	3,207	3,257	6.13

Total estatal	132,250	134,816	136,829	136,903	141,254	143,676	146,300	149,540	152,340	154,455	16.79
----------------------	----------------	----------------	----------------	----------------	----------------	----------------	----------------	----------------	----------------	----------------	--------------

Fuente: IEA, Dirección de Planeación y Evaluación, Formatos 911.

¹ La variación porcentual se calculó considerando el ciclo escolar 2001-2002 contra el ciclo escolar 1992-1993.

Nota: Algunos datos pueden no coincidir con publicaciones anteriores por revisión de cifras.

Inscripción inicial en secundaria
por municipio y ciclo escolar

Municipio	Ciclo escolar (número de alumnos)										Variación ¹ %
	1992-1993	1993-1994	1994-1995	1995-1996	1996-1997	1997-1998	1998-1999	1999-2000	2000-2001	2001-2002	
Aguascalientes	27,103	29,174	30,792	32,787	33,530	34,600	35,244	35,261	36,093	37,138	37.03
Asientos	1,494	1,712	1,958	2,319	2,470	2,564	2,495	2,485	2,542	2,622	75.50
Calvillo	1,511	1,756	1,953	2,336	2,517	2,566	2,648	2,687	2,735	2,771	83.39
Cosío	353	390	487	624	727	744	801	801	783	734	107.93
El Llano	473	570	660	790	897	1,044	1,011	1,006	943	1,018	115.22
Jesús María	1,659	1,985	2,329	2,650	2,741	2,840	3,060	3,151	3,169	3,202	93.01
Pabellón de Arteaga	1,341	1,436	1,659	1,864	1,886	1,852	1,872	1,928	1,976	2,076	54.81
Rincón de Romos	2,041	2,164	2,302	2,475	2,554	2,570	2,634	2,595	2,622	2,657	30.18
San Francisco de los Romo	568	651	765	929	1,024	1,059	1,056	1,037	1,090	1,166	105.28
San José de Gracia	268	336	343	469	477	502	499	464	464	470	75.37
Tepezalá	688	745	841	1,015	1,107	1,198	1,187	1,146	1,102	1,089	58.28
Total estatal	37,499	40,919	44,089	48,258	49,930	51,539	52,507	52,561	53,519	54,943	46.52

Fuente: IEA, Dirección de Planeación y Evaluación, Formatos 911.

¹ La variación porcentual se calculó considerando el ciclo escolar 2001-2002 contra el ciclo escolar 1992-1993.

Nota: Algunos datos pueden no coincidir con publicaciones anteriores por revisión de cifras.

Alumnos regulares y repetidores en primaria

por ciclo escolar¹

Concepto	Ciclo escolar								Variación ² %
	1994-1995	1995-1996	1996-1997	1997-1998	1998-1999	1999-2000	2000-2001	2001-2002	
(1) Alumnos atendidos	137,788	138,881	141,784	145,095	147,805	150,941	152,926	155,681	12.99
(2) Alumnos regulares	131,846	132,846	136,088	139,080	140,581	143,237	146,195	148,921	12.95
(3) Alumnos repetidores	5,942	6,035	5,696	6,015	7,224	7,704	6,731	6,760	13.77
(4)=(2)/(1) % de alumnos regulares	95.69	95.65	95.98	95.85	95.11	94.90	95.60	95.66	(0.03)
(5)=(3)/(1) % de alumnos repetidores	4.31	4.35	4.02	4.15	4.89	5.10	4.40	4.34	0.03

Fuente: IEA, Dirección de Planeación y Evaluación, Registro Continuo de Alumnos (RCA).

¹ En este caso, sólo se consideran los ciclos de los cuales se tiene información.

² La variación porcentual se calculó considerando el ciclo escolar 2001-2002 contra el ciclo escolar 1994-1995.

Alumnos regulares y repetidores en secundaria

por ciclo escolar¹

Concepto	Ciclo escolar								Variación ³ %
	1994-1995	1995-1996	1996-1997	1997-1998	1998-1999	1999-2000	2000-2001	2001-2002 ²	
(1) Alumnos atendidos	44,331	48,606	50,212	51,766	52,684	52,672	53,697	54,605	23.18
(2) Alumnos regulares	43,630	48,123	49,736	51,130	51,769	51,361	52,533	53,338	22.25
(3) Alumnos repetidores	701	483	476	636	915	1,311	1,164	1,267	80.74
(4)=(2)/(1) % de alumnos regulares	98.42	99.01	99.05	98.77	98.26	97.51	97.83	97.68	(0.74)
(5)=(3)/(1) % de alumnos repetidores	1.58	0.99	0.95	1.23	1.74	2.49	2.17	2.32	0.74

Fuente: IEA, Dirección de Planeación y Evaluación, Registro Continuo de Alumnos (RCA).

¹ En este caso, sólo se consideran los ciclos de los cuales se tiene información.

² No se incluye la secundaria de la UAA ni el Margil.

³ La variación porcentual se calculó considerando el ciclo escolar 2001-2002 contra el ciclo escolar 1994-1995.

Alumnos retenidos y desertores en preescolar

por ciclo escolar¹

Concepto	Ciclo escolar								Variación ² %
	1994-1995	1995-1996	1996-1997	1997-1998	1998-1999	1999-2000	2000-2001	2001-2002	
(1) Inscripción total	34,129	36,941	36,416	36,217	37,137	38,938	37,743	37,134	8.80
(2) Alumnos que cambiaron de escuela	1,092	1,471	1,428	1,102	897	1,576	733	472	(56.78)
(3)=(1)-(2) Alumnos atendidos	33,037	35,470	34,988	35,115	36,240	37,362	37,010	36,662	10.97
(4)=(3)-[(5)+(6)+(7)] Alumnos retenidos	30,907	32,878	33,584	33,611	34,473	35,632	35,984	35,657	15.37
(5) Alumnos dados de baja sin especificar motivo	1,938	2,366	1,277	1,395	1,707	1,570	991	935	(51.75)
(6) Alumnos que emigraron del Estado	185	224	125	108	59	155	35	69	(62.70)
(7) Alumnos dados de baja por defunción	7	2	2	1	1	5	-	1	(85.71)
(8)=[(2)+(5)+(6)+(7)]/(1) % de deserción aparente	9.44	11.00	7.78	7.20	7.17	8.49	4.66	3.98	(5.46)

(9)=(5)/(3) % de deserción real	5.87	6.67	3.65	3.97	4.71	4.20	2.68	2.55	(3.32)
------------------------------------	------	------	------	------	------	------	------	------	--------

Fuente: IEA, Dirección de Planeación y Evaluación, Registro Continuo de Alumnos (RCA).

¹ En este caso, sólo se consideran los ciclos de los cuales se tiene información.

² La variación porcentual se calculó considerando el ciclo escolar 2001-2002 contra el ciclo escolar 1994-1995.

Alumnos retenidos y desertores en primaria

por ciclo escolar¹

Concepto	Ciclo escolar								Variación ² %
	1994-1995	1995-1996	1996-1997	1997-1998	1998-1999	1999-2000	2000-2001	2001-2002	
(1) Inscripción total	140,361	141,890	144,122	147,826	150,357	154,112	155,328	158,067	12.61
(2) Alumnos que cambiaron de escuela	2,573	3,009	2,338	2,731	2,552	3,171	2,402	2,386	(7.27)
(3)=(1)-(2) Alumnos atendidos	137,788	138,881	141,784	145,095	147,805	150,941	152,926	155,681	12.99
(4)=(3)-[(5)+(6)+(7)] Alumnos retenidos	133,723	134,337	138,302	141,018	143,487	146,528	149,777	152,246	13.85
(5) Alumnos dados de baja sin especificar motivo	3,212	3,739	2,925	3,663	3,923	3,817	2,629	3,032	(5.60)
(6) Alumnos que emigraron del Estado	821	789	540	406	381	575	513	394	(52.01)
(7) Alumnos dados de baja por defunción	32	16	17	8	14	21	7	9	(71.88)
(8)=[(2)+(5)+(6)+(7)]/(1) % de deserción aparente	4.73	5.32	4.04	4.61	4.57	4.92	3.57	3.68	(1.05)
(9)=(5)/(3) % de deserción real	2.33	2.69	2.06	2.52	2.65	2.53	1.72	1.95	(0.38)

Fuente: IEA, Dirección de Planeación y Evaluación, Registro Continuo de Alumnos (RCA).

¹En este caso, sólo se consideran los ciclos de los cuales se tiene información.

²La variación porcentual se calculó considerando el ciclo escolar 2001-2002 contra el ciclo escolar 1994-1995.

Alumnos retenidos y desertores en secundaria

por ciclo escolar¹

Concepto	Ciclo escolar								Variación ³ %
	1994-1995	1995-1996	1996-1997	1997-1998	1998-1999	1999-2000	2000-2001	2001-2002 ²	
(1) Inscripción total	44,649	49,400	50,855	52,326	53,374	53,470	54,585	55,556	24.43
(2) Alumnos que cambiaron de escuela	318	794	643	560	690	798	888	951	199.06
(3)=(1)-(2) Alumnos atendidos	44,331	48,606	50,212	51,766	52,684	52,672	53,697	54,605	23.18
(4)=(3)-[(5)+(6)+(7)] Alumnos retenidos	42,159	45,887	47,395	48,870	49,525	49,784	50,851	51,755	22.76
(5) Alumnos dados de baja sin especificar motivo	1,977	2,537	2,607	2,720	2,945	2,634	2,660	2,662	34.65
(6) Alumnos que emigraron del Estado	190	180	210	174	209	246	182	184	(3.16)
(7) Alumnos dados de baja por defunción	5	2	0	2	5	8	4	4	(20.00)
(8)=[(2)+(5)+(6)+(7)]/(1) % de deserción aparente	5.58	7.11	6.80	6.60	7.21	6.89	6.84	6.84	1.26

(9)=(5)/(3) % de deserción real	4.46	5.22	5.19	5.25	5.59	5.00	4.95	4.88	0.42
------------------------------------	------	------	------	------	------	------	------	------	------

Fuente: IEA, Dirección de Planeación y Evaluación, Registro Continuo de Alumnos (RCA).

¹ En este caso, sólo se consideran los ciclos de los cuales se tiene información.

² No se incluye la secundaria de la UAA ni el Margil.

³ La variación porcentual se calculó considerando el ciclo escolar 2001-2002 contra el ciclo escolar 1994-1995.

Porcentaje de alumnos aprobados en primaria

por ciclo escolar¹

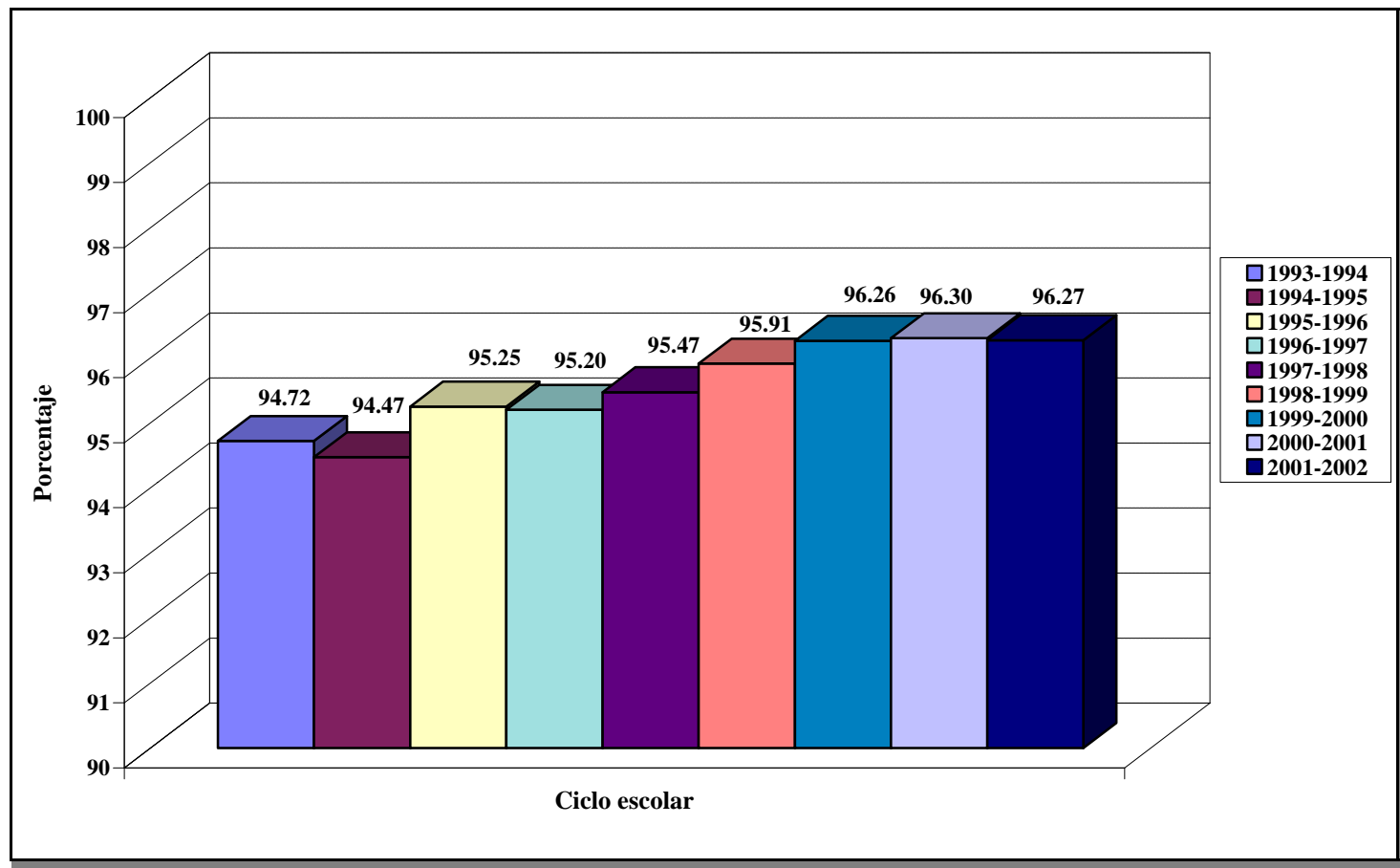

Fuente: IEA, Dirección de Planeación y Evaluación, Registro Continuo de Alumnos (RCA).

¹ En este caso, sólo se consideran los ciclos de los cuales se tiene información.

Porcentaje de alumnos aprobados en secundaria

por ciclo escolar¹

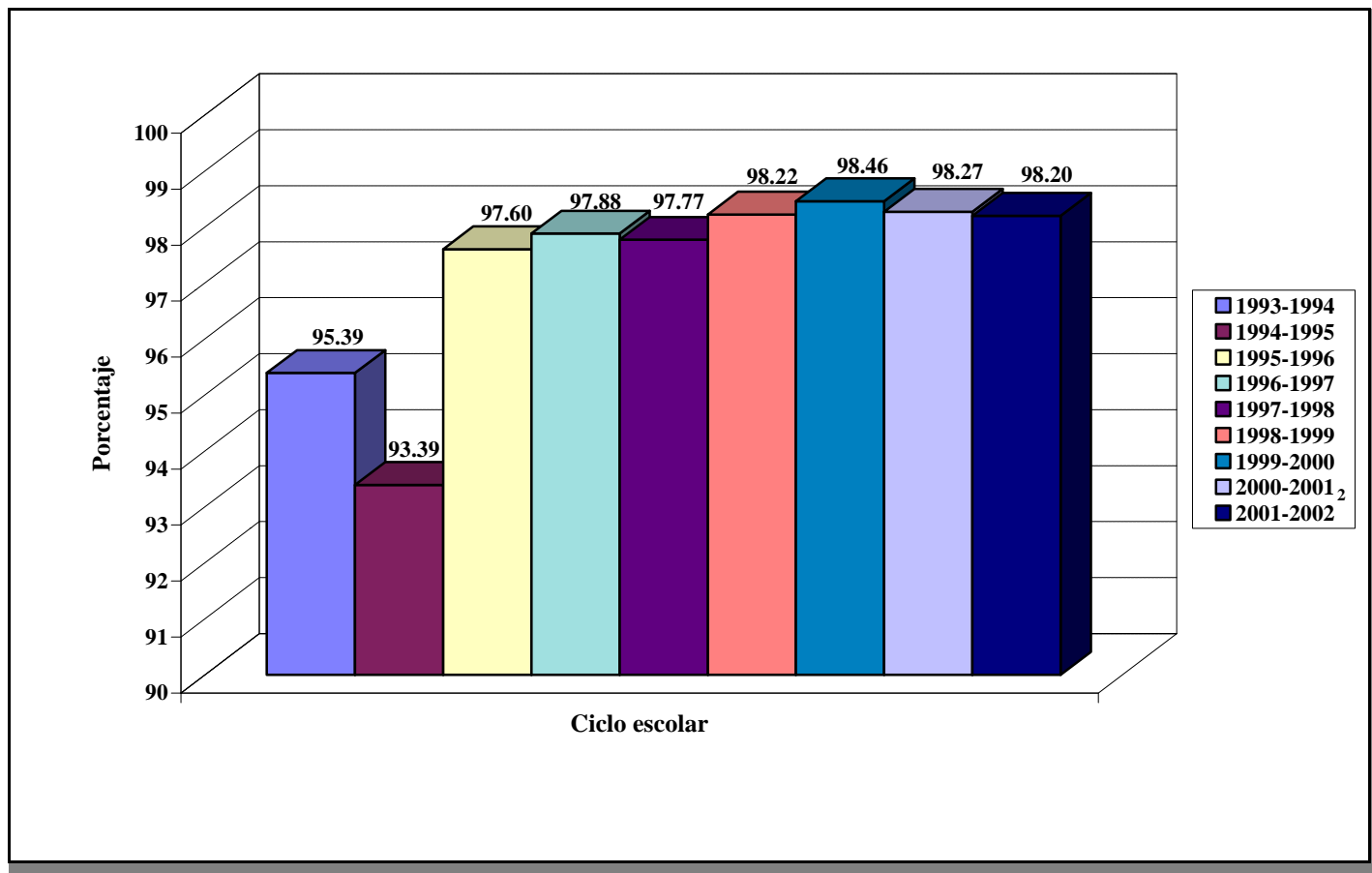

Fuente: IEA, Dirección de Planeación y Evaluación, Registro Continuo de Alumnos (RCA).

¹ En este caso, sólo se consideran los ciclos de los cuales se tiene información.

² No se incluye la secundaria de la UAA ni el Margil.

Alumnos egresados de preescolar
por municipio y ciclo escolar

Municipio	Ciclo escolar (número de alumnos)										Variación ¹ %
	1992-1993	1993-1994	1994-1995	1995-1996	1996-1997	1997-1998	1998-1999	1999-2000	2000-2001	2001-2002	
Aguascalientes	9,274	10,814	12,402	13,405	13,875	14,161	14,605	15,239	15,268	15,409	66.15
Asientos	802	803	884	1,168	972	1,041	1,061	1,087	1,101	1,082	34.91
Calvillo	1,250	1,194	1,248	1,482	1,352	1,362	1,350	1,331	1,347	1,370	9.60
Cosío	289	290	302	333	349	382	351	401	403	347	20.07
El Llano	250	254	364	414	449	400	430	425	376	423	69.20
Jesús María	1,028	1,073	1,245	1,392	1,449	1,504	1,541	1,659	1,699	1,684	63.81
Pabellón de Arteaga	561	587	694	811	761	824	880	878	852	855	52.41
Rincón de Romos	678	819	821	902	1,058	1,033	1,064	1,129	1,061	1,062	56.64
San Francisco de los Romo	407	419	489	456	544	570	580	614	589	637	56.51
San José de Gracia	127	154	161	229	167	226	196	233	236	198	55.91
Tepezalá	409	348	321	482	367	486	482	471	490	423	3.42

<i>Total estatal</i>	<i>15,075</i>	<i>16,755</i>	<i>18,931</i>	<i>21,074</i>	<i>21,343</i>	<i>21,989</i>	<i>22,540</i>	<i>23,467</i>	<i>23,422</i>	<i>23,490</i>	<i>55.82</i>
-----------------------------	----------------------	----------------------	----------------------	----------------------	----------------------	----------------------	----------------------	----------------------	----------------------	----------------------	---------------------

Fuente: IEA, Dirección de Planeación y Evaluación, Registro Continuo de Alumnos (RCA).

¹ La variación porcentual se calculó considerando el ciclo escolar 2001-2002 contra el ciclo escolar 1992-1993.

Alumnos egresados de primaria
por municipio y ciclo escolar

Municipio	Ciclo escolar (número de alumnos)										Variación ¹ %
	1992-1993	1993-1994	1994-1995	1995-1996	1996-1997	1997-1998	1998-1999	1999-2000	2000-2001	2001-2002	
Aguascalientes	12,208	11,975	12,905	13,370	13,091	13,411	12,950	13,646	14,153	15,767	29.15
Asientos	789	862	901	932	992	923	1,009	966	907	1,094	38.66
Calvillo	1,085	1,079	1,199	1,227	1,329	1,373	1,338	1,264	1,246	1,316	21.29
Cosío	259	279	300	322	307	339	318	274	292	331	27.80
El Llano	342	290	411	403	441	429	428	389	417	427	24.85
Jesús María	1,193	1,244	1,154	1,253	1,416	1,446	1,362	1,445	1,453	1,606	34.62
Pabellón de Arteaga	747	741	741	681	767	829	805	784	848	889	19.01
Rincón de Romos	956	934	1,012	1,017	1,028	1,075	996	1,047	1,012	1,153	20.61
San Francisco de los Romo	438	458	503	471	521	499	505	536	550	574	31.05
San José de Gracia	191	183	232	196	210	229	162	196	198	200	4.71
Tepezalá	353	392	462	437	469	461	421	453	423	500	41.64
Total estatal	18,561	18,437	19,820	20,309	20,571	21,014	20,294	21,000	21,499	23,857	28.53

Fuente: IEA, Dirección de Planeación y Evaluación, Registro Continuo de Alumnos (RCA).

¹ La variación porcentual se calculó considerando el ciclo escolar 2000-2001 contra el ciclo escolar 1992-1993.

Alumnos egresados de secundaria
por municipio y ciclo escolar

Municipio	Ciclo escolar (número de alumnos)										Variación ² %
	1992-1993	1993-1994	1994-1995	1995-1996	1996-1997	1997-1998	1998-1999	1999-2000	2000-2001	2001-2002 ¹	
Aguascalientes	7,148	7,221	7,190	9,354	9,543	10,037	10,164	10,357	10,574	10,248	43.37
Asientos	428	424	466	592	654	758	699	704	698	779	82.01
Calvillo	322	337	420	514	603	666	640	630	736	761	136.34
Cosío	93	107	104	130	193	230	230	216	247	230	147.31
El Llano	115	123	159	202	219	288	251	290	270	262	127.83
Jesús María	394	437	501	691	823	757	708	874	909	817	107.36
Pabellón de Arteaga	387	319	383	498	581	555	502	519	579	579	49.61
Rincón de Romos	570	585	596	718	753	729	752	782	762	760	33.33
San Francisco de los Romo	136	151	167	223	280	314	267	311	263	302	122.06
San José de Gracia	70	90	89	112	117	156	133	140	139	117	67.14
Tepezalá	182	173	223	231	296	334	316	347	324	298	63.74
Total estatal	9,845	9,967	10,298	13,265	14,062	14,824	14,662	15,170	15,501	15,153	53.92

Fuente: IEA, Dirección de Planeación y Evaluación, Registro Continuo de Alumnos (RCA).

¹ No se incluye la secundaria de la UAA ni el Margil.

² La variación porcentual se calculó considerando el ciclo escolar 2001-2002 contra el ciclo escolar 1992-1993.

Eficiencia terminal en primaria

por municipio y generación

Municipio	Generación (% de alumnos que terminaron primaria)										Variación ¹
	1987-1993	1988-1994	1989-1995	1990-1996	1991-1997	1992-1998	1993-1999	1994-2000	1995-2001	1996-2002	
Aguascalientes	84.53	80.88	87.85	89.65	88.13	91.14	84.73	86.79	89.31	86.51	1.98
Asientos	62.32	67.77	71.17	73.46	74.20	72.28	78.28	74.77	79.56	76.99	14.67
Calvillo	57.05	59.61	66.91	67.80	69.40	72.76	70.05	69.95	72.57	72.75	15.70
Cosío	63.95	65.34	74.07	76.12	84.34	81.10	79.10	80.59	83.91	79.95	16.00
El Llano	62.41	53.70	70.26	72.20	68.06	72.84	81.99	74.10	73.54	74.52	12.11
Jesús María	71.95	71.00	67.84	74.54	80.36	82.11	74.34	79.13	80.01	75.01	3.06
Pabellón de Arteaga	80.06	72.08	78.33	75.70	79.07	80.88	77.26	78.95	82.17	76.18	(3.88)
Rincón de Romos	76.60	70.01	79.87	85.05	80.31	87.04	81.64	81.23	82.75	83.19	6.59
San Francisco de los Romo	66.97	67.35	72.06	69.91	75.07	76.53	73.19	76.79	83.08	81.19	14.22
San José de Gracia	66.32	69.06	86.25	74.72	71.43	73.40	74.31	72.32	83.90	72.46	6.14
Tepezalá	56.57	64.90	70.53	64.17	67.39	75.20	72.34	76.65	78.92	83.06	26.49
Total estatal	77.44	75.20	81.65	83.21	82.90	85.83	81.21	82.82	85.57	83.06	5.62

Fuente: IEA, Dirección de Planeación y Evaluación, Formatos 911 y Registro Continuo de Alumnos (RCA).

¹ La variación se calculó considerando la diferencia de la generación 1996-2002 contra la generación 1987-1993.

**Eficiencia terminal en primaria
por sostenimiento y generación**

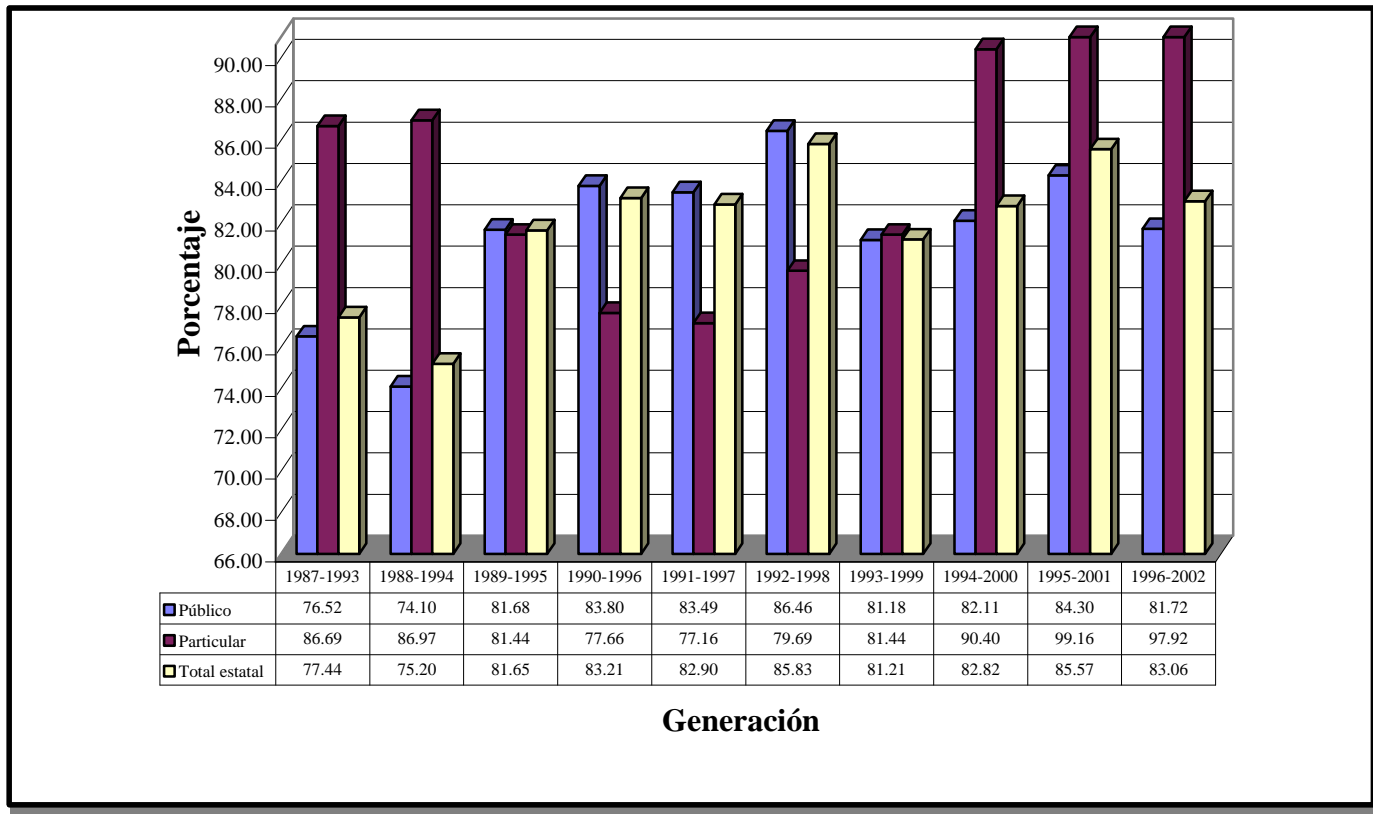

Fuente: IEA, Dirección de Planeación y Evaluación, Formatos 911 y Registro Continuo de Alumnos (RCA).

Eficiencia terminal en secundaria

por municipio y generación

Municipio	Generación (% de alumnos que terminaron secundaria)										Variación ²
	1990-1993	1991-1994	1992-1995	1993-1996	1994-1997	1995-1998	1996-1999	1997-2000	1998-2001	1999-2002 ¹	
Aguascalientes	73.71	75.30	70.57	79.88	80.87	82.52	82.09	81.98	81.73	83.52	9.81
Asientos	71.81	72.73	81.61	80.11	79.27	77.58	74.52	72.73	76.12	80.39	8.58
Calvillo	58.33	58.20	65.42	67.99	66.70	61.67	63.62	59.72	65.71	70.27	11.94
Cosío	74.40	75.89	81.89	81.25	82.13	84.56	80.42	84.05	77.92	78.50	4.10
El Llano	73.72	67.21	81.54	80.16	78.49	84.21	68.77	67.13	72.58	70.43	(3.29)
Jesús María	66.78	68.50	73.54	76.61	79.98	76.16	71.23	75.47	74.08	70.98	4.20
Pabellón de Arteaga	76.03	64.31	77.85	84.12	81.83	79.51	78.93	75.99	78.78	80.87	4.84
Rincón de Romos	81.90	83.57	75.73	84.87	87.46	78.73	80.43	80.62	78.72	83.06	1.16
San Francisco de los Romo	69.04	70.56	71.67	81.99	81.63	82.20	72.55	76.41	65.91	77.84	8.80
San José de Gracia	94.59	79.65	90.82	78.32	87.97	67.83	76.00	74.47	70.56	77.48	(17.11)
Tepezalá	68.94	69.48	76.90	78.84	83.62	75.06	79.20	76.10	72.81	74.69	5.75

Total estatal	73.16	73.91	72.07	79.60	80.47	80.09	79.33	78.98	78.95	81.00	7.84
----------------------	--------------	--------------	--------------	--------------	--------------	--------------	--------------	--------------	--------------	--------------	-------------

Fuente: IEA, Dirección de Planeación y Evaluación, Formatos 911 y Registro Continuo de Alumnos (RCA).

¹ No se incluye la secundaria de la UAA ni el Margil.

² La variación se calculó considerando la diferencia de la generación 1999-2002 contra la generación 1990-1993.

Eficiencia terminal en secundaria¹ por modalidad, sostenimiento y generación

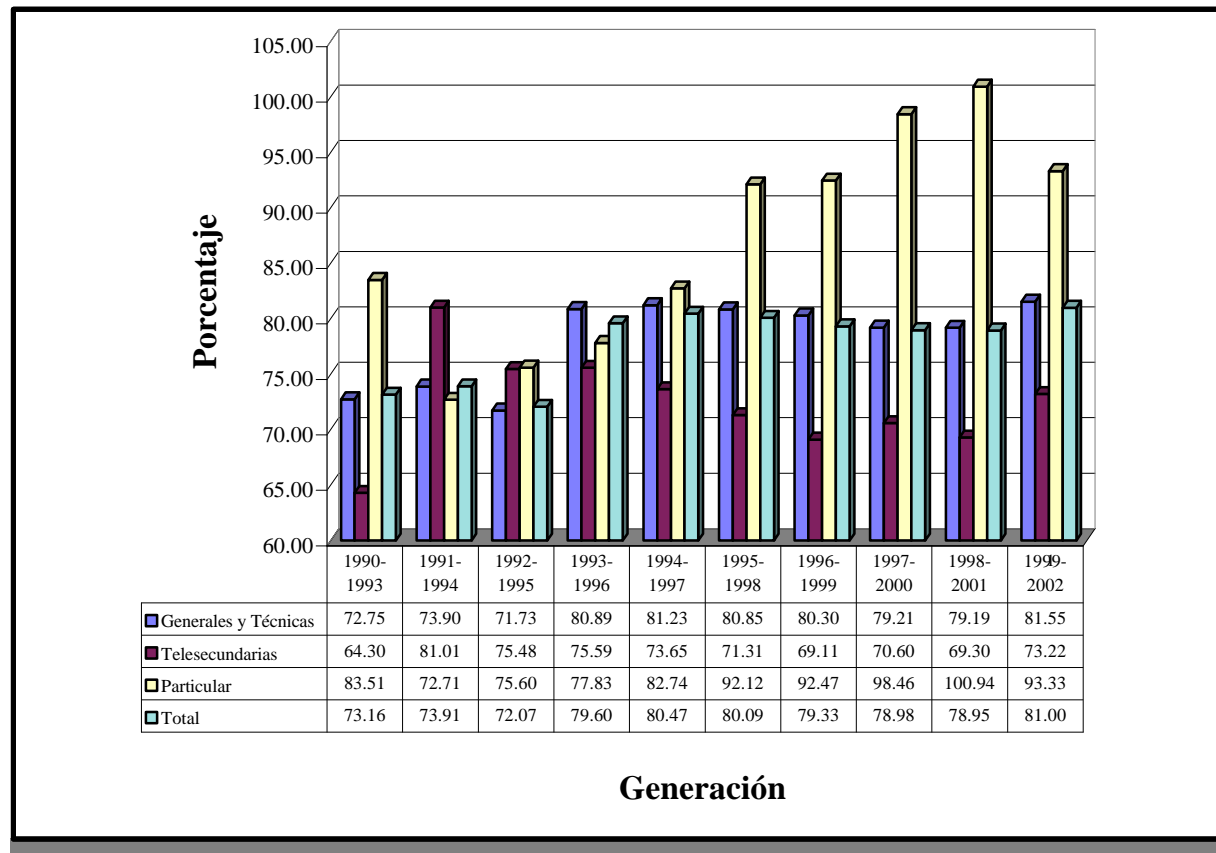

Fuente: IEA, Dirección de Planeación y Evaluación, Formatos 911 y Registro Continuo de Alumnos (RCA).

Nota: Algunos datos pueden no coincidir con publicaciones anteriores por revisión de cifras.

¹No se incluye la secundaria de la UAA ni el Margil.

Eficiencia terminal ajustada en primaria y secundaria
por nivel y generación

Primaria¹

Generación	Nuevo ingreso a 1° de la generación	Egresados de la generación	Eficiencia Terminal (%)
1987-1993	21,586	18,561	85.99
1988-1994	21,960	18,437	83.96
1989-1995	21,567	19,636	91.05
1990-1996	21,650	20,049	92.61
1991-1997	22,081	20,364	92.22
1992-1998	21,871	20,770	94.97
1993-1999	21,289	20,075	94.30
1994-2000	22,320	20,892	93.60
1995-2001	22,404	21,416	95.59
1996-2002	26,413	23,731	89.85

Secundaria²

Generación	Nuevo ingreso a 1° de la generación	Egresados de la generación	Eficiencia Terminal (%)
1990-1993	13,103	9,707	74.08
1991-1994	13,159	9,896	75.20
1992-1995	13,996	10,208	72.94
1993-1996	16,260	13,218	81.29
1994-1997	17,015	13,903	81.71
1995-1998	18,136	14,696	81.03
1996-1999	18,088	14,531	80.34
1997-2000	18,796	15,026	79.94
1998-2001	19,275	15,393	79.86
1999-2002 ³	18,452	15,153	82.12

Fuente: IEA, Dirección de Planeación y Evaluación, Formatos 911 y Registro Continuo de Alumnos (RCA).

¹ No se incluye primaria de Conafe.

² No se incluye la secundaria de la UAA.

³ No se incluye la secundaria del Margil.

Nota: algunos datos pueden no coincidir con publicaciones anteriores por revisión de cifras.

Alumnos atendidos

Ciclo escolar 2001-2002.

Alumnos atendidos en educación básica

por nivel y grado

Concepto	Nivel y grado (número de alumnos)															Total
	Preescolar				Primaria							Secundaria ¹				
	1°	2°	3°	Subtotal	1°	2°	3°	4°	5°	6°	Subtotal	1°	2°	3°	Subtotal	
Inscripción inicial	1,526	10,749	23,515	35,790	28,217	26,910	25,864	24,946	24,379	24,139	154,455	20,661	18,338	15,944	54,943	245,188
Inscripción total	1,546	11,244	24,344	37,134	29,072	27,589	26,551	25,509	24,877	24,469	158,067	20,865	18,619	16,072	55,556	250,757
Existencia final	1,469	10,698	23,490	35,657	27,469	26,533	25,606	24,640	24,058	23,940	152,246	19,264	17,230	15,261	51,755	239,658

<i>Alumnos atendidos</i>	<i>1,542</i>	<i>11,148</i>	<i>23,972</i>	<i>36,662</i>	<i>28,524</i>	<i>27,077</i>	<i>26,113</i>	<i>25,145</i>	<i>24,543</i>	<i>24,279</i>	<i>#####</i>	<i>20,514</i>	<i>18,262</i>	<i>15,829</i>	<i>54,605</i>	<i>246,948</i>
--------------------------	--------------	---------------	---------------	---------------	---------------	---------------	---------------	---------------	---------------	---------------	--------------	---------------	---------------	---------------	---------------	----------------

Fuente: IEA, Dirección de Planeación y Evaluación, Formatos 911 y Registro Continuo de Alumnos (RCA).

¹No se incluye la secundaria de la UAA ni el Margil.

Alumnos atendidos en educación básica

por municipio, nivel y grado

Municipio	Nivel y grado (número de alumnos)															Total
	Preescolar				Primaria							Secundaria ¹				
	1°	2°	3°	Subtotal	1°	2°	3°	4°	5°	6°	Subtotal	1°	2°	3°	Subtotal	
Aguascalientes	1,348	7,881	15,744	24,973	18,107	17,172	16,648	16,141	16,020	16,023	100,111	13,742	12,287	10,722	36,751	161,835
Asientos	47	419	1,102	1,568	1,345	1,236	1,224	1,146	1,102	1,115	7,168	938	883	804	2,625	11,361
Calvillo	28	511	1,398	1,937	1,643	1,490	1,497	1,459	1,419	1,371	8,879	1,107	878	797	2,782	13,598
Cosío	9	236	353	598	432	417	358	395	342	334	2,278	260	236	240	736	3,612
El Llano	21	122	435	578	571	525	531	456	461	432	2,976	417	334	272	1,023	4,577
Jesús María	51	630	1,714	2,395	2,299	2,095	1,967	1,881	1,739	1,638	11,619	1,248	1,120	861	3,229	17,243
Pabellón de Arteaga	12	283	856	1,151	1,113	1,097	1,009	964	930	904	6,017	809	681	592	2,082	9,250
Rincón de Romos	7	415	1,088	1,510	1,336	1,376	1,363	1,259	1,176	1,167	7,677	960	900	789	2,649	11,836
San Francisco de los R	3	264	650	917	807	801	724	668	660	582	4,242	446	399	326	1,171	6,330
San José de Gracia	-	96	201	297	289	257	231	241	218	202	1,438	181	171	119	471	2,206
Tepezalá	16	291	431	738	582	611	561	535	476	511	3,276	406	373	307	1,086	5,100

Total estatal	1,542	11,148	23,972	36,662	28,524	27,077	26,113	25,145	24,543	24,279	155,681	20,514	18,262	15,829	54,605	246,948
----------------------	--------------	---------------	---------------	---------------	---------------	---------------	---------------	---------------	---------------	---------------	----------------	---------------	---------------	---------------	---------------	----------------

Fuente: IEA, Dirección de Planeación y Evaluación, Registro Continuo de Alumnos (RCA).

¹No se incluye la secundaria de la UAA ni el Margil.

Alumnos atendidos en educación básica¹ por municipio y nivel

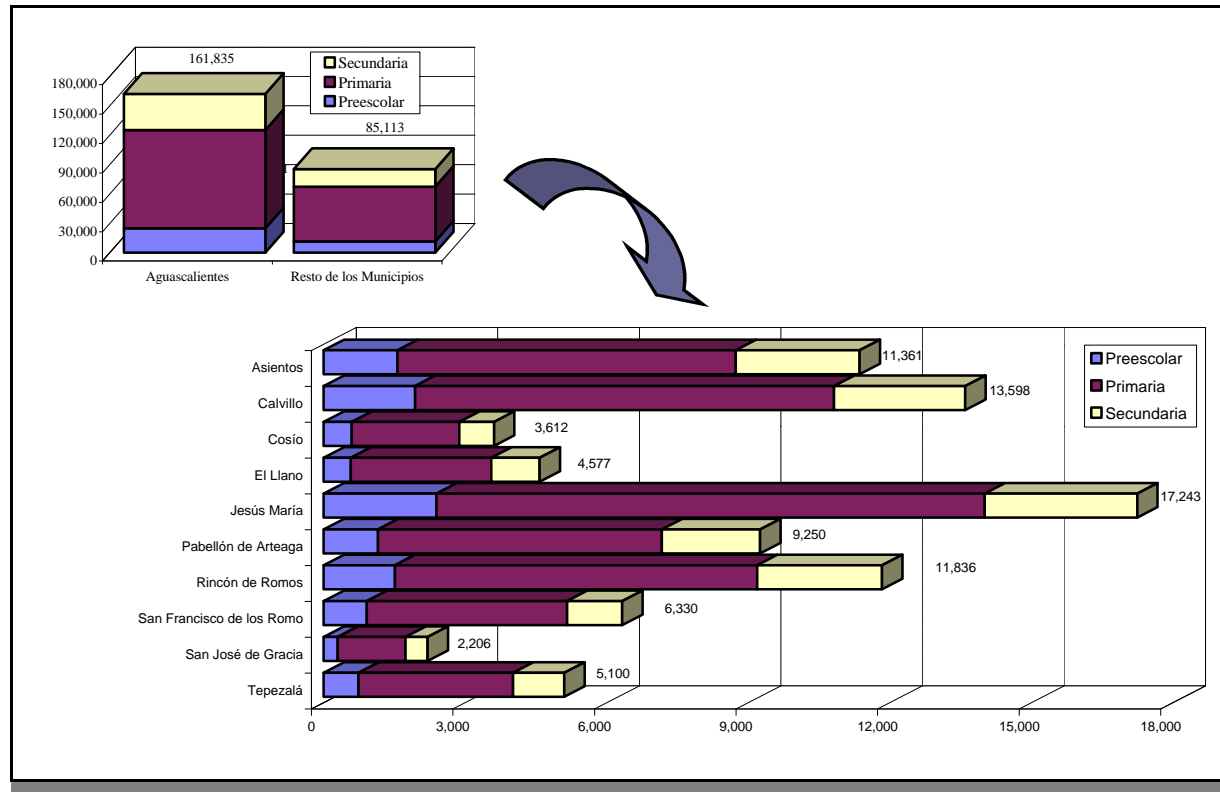

Fuente: IEA, Dirección de Planeación y Evaluación, Registro Continuo de Alumnos (RCA).

¹No se incluye la secundaria de la UAA ni el Margil.

Alumnos atendidos en educación básica
por sostenimiento, nivel y grado

Sostenimiento	Nivel y grado (número de alumnos)															Total
	Preescolar				Primaria							Secundaria ¹				
	1°	2°	3°	Subtotal	1°	2°	3°	4°	5°	6°	Subtotal	1°	2°	3°	Subtotal	
IEA	291	9,108	20,383	29,782	25,151	24,256	23,288	22,670	22,179	21,805	139,349	18,969	16,868	14,604	50,441	219,572
Conafe	-	-	998	998	330	-	187	-	-	126	643					1,641
ISSSTE, DIF	104	147	385	636												636
Particular	1,147	1,893	2,206	5,246	3,043	2,821	2,638	2,475	2,364	2,348	15,689	1,545	1,394	1,225	4,164	25,099
Total estatal	1,542	11,148	23,972	36,662	28,524	27,077	26,113	25,145	24,543	24,279	155,681	20,514	18,262	15,829	54,605	246,948

Fuente: IEA, Dirección de Planeación y Evaluación, Registro Continuo de Alumnos (RCA).

Nota: En primaria, el Conafe sólo considera tres niveles, que equivalen a 1° = 1° y 2°, 2° = 3° y 4°, 3° = 5° y 6° de la primaria regular.

¹No se incluye la secundaria de la UAA ni el Margil.

Alumnos atendidos en secundaria¹
por modo, sostenimiento y grado

Modo	Sostenimiento	Grado (número de alumnos)			Total
		1°	2°	3°	
Generales	Público	8,474	7,542	6,680	22,696
	Particular	1,332	1,228	1,073	3,633
	Subtotal	9,806	8,770	7,753	26,329
Técnicas	Público	7,147	6,423	5,591	19,161
	Particular	213	166	152	531
	Subtotal	7,360	6,589	5,743	19,692
Telesecundarias	Público	3,348	2,903	2,333	8,584

Total estatal	20,514	18,262	15,829	54,605
----------------------	---------------	---------------	---------------	---------------

Fuente: IEA, Dirección de Planeación y Evaluación, Registro Continuo de Alumnos (RCA).

¹ No se incluye la secundaria de la UAA ni el Margil.

Alumnos atendidos en educación básica

por municipio, turno, nivel y grado

Municipio	Turno	Nivel y grado (número de alumnos)															Total
		Preescolar				Primaria							Secundaria ¹				
		1°	2°	3°	Subtotal	1°	2°	3°	4°	5°	6°	Subtotal	1°	2°	3°	Subtotal	
Aguascalientes	Matutino	1,335	7,881	15,735	24,951	13,564	13,003	12,667	12,229	12,054	12,313	75,830	9,353	8,668	7,662	25,683	126,464
	Vespertino	13	-	9	22	4,543	4,169	3,981	3,912	3,966	3,710	24,281	4,389	3,619	3,060	11,068	35,371
Asientos	M	47	419	1,102	1,568	1,200	1,082	1,077	1,020	989	988	6,356	938	883	804	2,625	10,549
	V	-	-	-	-	145	154	147	126	113	127	812	-	-	-	-	812
Calvillo	M	28	511	1,398	1,937	1,419	1,296	1,288	1,281	1,246	1,221	7,751	732	598	560	1,890	11,578
	V	-	-	-	-	224	194	209	178	173	150	1,128	375	280	237	892	2,020
Cosío	M	9	236	353	598	403	381	325	371	342	308	2,130	260	236	240	736	3,464
	V	-	-	-	-	29	36	33	24	-	26	148	-	-	-	-	148
El Llano	M	21	122	435	578	482	459	449	402	402	368	2,562	406	318	264	988	4,128
	V	-	-	-	-	89	66	82	54	59	64	414	11	16	8	35	449
Jesús María	M	51	630	1,714	2,395	1,702	1,551	1,482	1,410	1,323	1,241	8,709	1,007	925	727	2,659	13,763
	V	-	-	-	-	597	544	485	471	416	397	2,910	241	195	134	570	3,480
Pabellón de Arteaga	M	12	283	856	1,151	822	774	756	707	697	696	4,452	610	553	484	1,647	7,250
	V	-	-	-	-	291	323	253	257	233	208	1,565	199	128	108	435	2,000
Rincón de Romos	M	7	415	1,088	1,510	1,080	1,094	1,053	956	904	902	5,989	746	685	611	2,042	9,541
	V	-	-	-	-	256	282	310	303	272	265	1,688	214	215	178	607	2,295
San Francisco de los R	M	3	264	650	917	626	600	564	521	506	473	3,290	435	387	315	1,137	5,344
	V	-	-	-	-	181	201	160	147	154	109	952	11	12	11	34	986
San José de Gracia	M	-	96	201	297	289	257	231	241	218	202	1,438	181	171	119	471	2,206
	V	-	-	-	-	-	-	-	-	-	-	-	-	-	-	-	-
Tepezalá	M	16	291	431	738	505	529	502	493	422	459	2,910	397	364	298	1,059	4,707
	V	-	-	-	-	77	82	59	42	54	52	366	9	9	9	27	393
Total por turno	M	1,529	11,148	23,963	36,640	22,092	21,026	20,394	19,631	19,103	19,171	121,417	15,065	13,788	12,084	40,937	198,994
	V	13	-	9	22	6,432	6,051	5,719	5,514	5,440	5,108	34,264	5,449	4,474	3,745	13,668	47,954
Total estatal		1,542	11,148	23,972	36,662	28,524	27,077	26,113	25,145	24,543	24,279	155,681	20,514	18,262	15,829	54,605	246,948

Fuente: IEA, Dirección de Planeación y Evaluación, Registro Continuo de Alumnos (RCA).

¹ No se incluye la secundaria de la UAA ni el Margil.

**Alumnos atendidos en educación básica
por municipio, medio, nivel y grado**

Municipio	Medio	Nivel y grado (número de alumnos)														Total	
		Preescolar				Primaria						Secundaria ²					
		1°	2°	3°	Subtotal	1°	2°	3°	4°	5°	6°	Subtotal	1°	2°	3°		Subtotal
Aguascalientes	Urbano	1,325	7,407	13,779	22,511	16,513	15,837	15,277	14,828	14,795	14,821	92,071	12,700	11,378	9,992	34,070	148,652
	Rural	23	474	1,965	2,462	1,594	1,335	1,371	1,313	1,225	1,202	8,040	1,042	909	730	2,681	13,183
Asientos	U	5	70	227	302	252	260	254	234	224	220	1,444	221	227	213	661	2,407
	R	42	349	875	1,266	1,093	976	970	912	878	895	5,724	717	656	591	1,964	8,954
Calvillo	U	16	232	715	963	824	765	776	718	725	660	4,468	624	500	458	1,582	7,013
	R	12	279	683	974	819	725	721	741	694	711	4,411	483	378	339	1,200	6,585
Cosío	U	-	61	118	179	134	144	131	111	99	109	728	88	76	94	258	1,165
	R	9	175	235	419	298	273	227	284	243	225	1,550	172	160	146	478	2,447
El Llano	U	6	45	122	173	170	144	156	123	138	135	866	182	148	104	434	1,473
	R	15	77	313	405	401	381	375	333	323	297	2,110	235	186	168	589	3,104
Jesús María	U	38	290	1,049	1,377	1,425	1,297	1,224	1,144	1,067	969	7,126	876	766	630	2,272	10,775
	R	13	340	665	1,018	874	798	743	737	672	669	4,493	372	354	231	957	6,468
Pabellón de Arteaga	U	12	223	620	855	770	788	706	710	655	664	4,293	627	543	475	1,645	6,793
	R	-	60	236	296	343	309	303	254	275	240	1,724	182	138	117	437	2,457
Rincón de Romos	U	2	268	681	951	829	872	831	788	730	735	4,785	662	651	558	1,871	7,607
	R	5	147	407	559	507	504	532	471	446	432	2,892	298	249	231	778	4,229
San Francisco de los R	U	-	145	329	474	329	355	304	284	277	256	1,805	251	220	176	647	2,926
	R	3	119	321	443	478	446	420	384	383	326	2,437	195	179	150	524	3,404
San José de Gracia	U	-	69	113	182	150	138	128	123	107	103	749	120	93	62	275	1,206
	R	-	27	88	115	139	119	103	118	111	99	689	61	78	57	196	1,000
Tepezalá	U	2	29	66	97	72	87	95	74	83	62	473	86	69	71	226	796
	R	14	262	365	641	510	524	466	461	393	449	2,803	320	304	236	860	4,304
Total por medio	U	1,406	8,839	17,819	28,064	21,468	20,687	19,882	19,137	18,900	18,734	118,808	16,437	14,671	12,833	43,941	190,813
	R	136	2,309	6,153	8,598	7,056	6,390	6,231	6,008	5,643	5,545	36,873	4,077	3,591	2,996	10,664	56,135
Total estatal		1,542	11,148	23,972	36,662	28,524	27,077	26,113	25,145	24,543	24,279	155,681	20,514	18,262	15,829	54,605	246,948

Fuente: IEA, Dirección de Planeación y Evaluación, Registro Continuo de Alumnos (RCA).

¹Localidades urbanas: Aguascalientes, Asientos, Calvillo, Cosío, Gómez Portugal, Jesús María, Ojocaliente, Pabellón de Arteaga, Pabellón de Hidalgo, Palo Alto, Rincón de Romos, San Francisco de los Romo, San José de Gracia, Tepezalá, Villa Juárez y Villa Lic. JesúsTerán.

²No se incluye la secundaria de la UAA ni el Margil.

Alumnos atendidos en educación básica

por año de nacimiento, nivel y grado

Clase (año de nacimiento)	Nivel y grado (número de alumnos)															Total
	Preescolar				Primaria							Secundaria ¹				
	1°	2°	3°	Subtotal	1°	2°	3°	4°	5°	6°	Subtotal	1°	2°	3°	Subtotal	
1998 y posteriores	1,292	94	78	1,464												1,464
1997	245	10,805	313	11,363												11,363
1996	4	240	23,049	23,293	3						3					23,296
1995	1	6	510	517	24,386	5					24,391					24,908
1994		2	19	21	3,002	22,282	23	1	3		25,311					25,332
1993		1	3	4	673	3,311	20,594	22	2		24,602					24,606
1992					264	973	3,710	19,270	45	1	24,263					24,263
1991					114	325	1,109	3,952	18,079	160	23,739	3			3	23,742
1990					48	116	429	1,298	4,305	17,052	23,248	225			225	23,473
1989					22	47	176	444	1,482	5,334	7,505	13,608	271		13,879	21,384
1988					10	14	57	125	472	1,260	1,938	5,062	12,092	353	17,507	19,445
1987					2	3	13	27	119	356	520	1,265	4,588	10,835	16,688	17,208
1986						1	1	5	28	92	127	281	1,066	3,648	4,995	5,122
1985							1		8	19	28	56	198	782	1,036	1,064
1984								1		3	4	12	39	173	224	228
1983												1	6	31	38	38
1982 y anteriores										2	2	1	2	7	10	12
Total estatal	1,542	11,148	23,972	36,662	28,524	27,077	26,113	25,145	24,543	24,279	155,681	20,514	18,262	15,829	54,605	246,948

Fuente: IEA, Dirección de Planeación y Evaluación, Registro Continuo de Alumnos (RCA).

¹No se incluye la secundaria de la UAA ni el Margil.

**Alumnos atendidos en educación básica
por municipio, género, nivel y grado**

Municipio	Género	Nivel y grado (número de alumnos)															Total
		Preescolar				Primaria						Secundaria ¹					
		1°	2°	3°	Subtotal	1°	2°	3°	4°	5°	6°	Subtotal	1°	2°	3°	Subtotal	
Aguascalientes	Masculino	645	4,036	7,972	12,653	9,376	8,728	8,471	8,198	8,096	8,033	50,902	7,133	6,213	5,282	18,628	82,183
	Femenino	703	3,845	7,772	12,320	8,731	8,444	8,177	7,943	7,924	7,990	49,209	6,609	6,074	5,440	18,123	79,652
Asientos	M	23	211	582	816	751	663	650	595	556	569	3,784	476	472	393	1,341	5,941
	F	24	208	520	752	594	573	574	551	546	546	3,384	462	411	411	1,284	5,420
Calvillo	M	13	263	732	1,008	901	783	789	754	736	661	4,624	542	440	356	1,338	6,970
	F	15	248	666	929	742	707	708	705	683	710	4,255	565	438	441	1,444	6,628
Cosío	M	6	115	173	294	225	207	191	196	168	162	1,149	136	111	119	366	1,809
	F	3	121	180	304	207	210	167	199	174	172	1,129	124	125	121	370	1,803
El Llano	M	11	63	238	312	327	264	288	228	224	213	1,544	228	178	153	559	2,415
	F	10	59	197	266	244	261	243	228	237	219	1,432	189	156	119	464	2,162
Jesús María	M	26	302	892	1,220	1,211	1,081	1,010	956	872	814	5,944	644	567	386	1,597	8,761
	F	25	328	822	1,175	1,088	1,014	957	925	867	824	5,675	604	553	475	1,632	8,482
Pabellón de Arteaga	M	6	141	452	599	574	539	538	484	442	453	3,030	404	300	281	985	4,614
	F	6	142	404	552	539	558	471	480	488	451	2,987	405	381	311	1,097	4,636
Rincón de Romos	M	3	225	548	776	699	722	695	627	595	577	3,915	501	435	406	1,342	6,033
	F	4	190	540	734	637	654	668	632	581	590	3,762	459	465	383	1,307	5,803
San Francisco de los R	M	0	122	329	451	439	414	364	347	328	291	2,183	227	198	147	572	3,206
	F	3	142	321	466	368	387	360	321	332	291	2,059	219	201	179	599	3,124
San José de Gracia	M	-	37	117	154	152	132	116	111	118	101	730	98	85	65	248	1,132
	F	-	59	84	143	137	125	115	130	100	101	708	83	86	54	223	1,074
Tepezalá	M	11	138	198	347	298	323	300	276	241	242	1,680	206	203	144	553	2,580
	F	5	153	233	391	284	288	261	259	235	269	1,596	200	170	163	533	2,520
Total por género	M	744	5,653	12,233	18,630	14,953	13,856	13,412	12,772	12,376	12,116	79,485	10,595	9,202	7,732	27,529	125,644
	F	798	5,495	11,739	18,032	13,571	13,221	12,701	12,373	12,167	12,163	76,196	9,919	9,060	8,097	27,076	121,304
Total estatal		1,542	11,148	23,972	36,662	28,524	27,077	26,113	25,145	24,543	24,279	155,681	20,514	18,262	15,829	54,605	246,948

Fuente: IEA, Dirección de Planeación y Evaluación, Registro Continuo de Alumnos (RCA).

¹ No se incluye la secundaria de la UAA ni el Margil.

Alumnos atendidos en educación básica
por lugar de nacimiento y nivel

Lugar de nacimiento	Nivel (número de alumnos)			Total	Porcentaje
	Preescolar	Primaria	Secundaria ¹		
Aguascalientes	33,399	139,202	46,630	219,231	88.78

D.F. y Edo. de México	821	4,471	2,825	8,117	3.29
Otros Estados	665	3,488	1,622	5,775	2.34
Zacatecas	503	3,215	1,391	5,109	2.07
Jalisco	463	2,665	1,250	4,378	1.77
Extranjeros	568	1,362	270	2,200	0.89
Guanajuato	141	659	315	1,115	0.45
San Luis Potosí	102	619	302	1,023	0.41
Subtotal	3,263	16,479	7,975	27,717	11.22

Total estatal	36,662	155,681	54,605	246,948	100.00
----------------------	---------------	----------------	---------------	----------------	---------------

Fuente: IEA, Dirección de Planeación y Evaluación, Registro Continuo de Alumnos (RCA).

¹No se incluye la secundaria de la UAA ni el Margil.

Aprovechamiento

Ciclo escolar 2001-2002.

Alumnos regulares y repetidores en primaria y secundaria
por nivel y grado

Concepto	Nivel y grado											Total
	Primaria							Secundaria ¹				
	1°	2°	3°	4°	5°	6°	Subtotal	1°	2°	3°	Subtotal	
(1) Alumnos atendidos	28,524	27,077	26,113	25,145	24,543	24,279	155,681	20,514	18,262	15,829	54,605	210,286
(2) Alumnos regulares	26,007	25,562	24,988	24,288	23,929	24,147	148,921	19,959	17,736	15,643	53,338	202,259
(3) Alumnos repetidores	2,517	1,515	1,125	857	614	132	6,760	555	526	186	1,267	8,027
(4)=(2)/(1) % de alumnos regulares	91.18	94.40	95.69	96.59	97.50	99.46	95.66	97.29	97.12	98.82	97.68	96.18
(5)=(3)/(1) % de alumnos repetidores	8.82	5.60	4.31	3.41	2.50	0.54	4.34	2.71	2.88	1.18	2.32	3.82

Fuente: IEA, Dirección de Planeación y Evaluación, Registro Continuo de Alumnos (RCA).

¹No se incluye la secundaria de la UAA ni el Margil.

Alumnos repetidores en primaria y secundaria¹

por nivel y grado

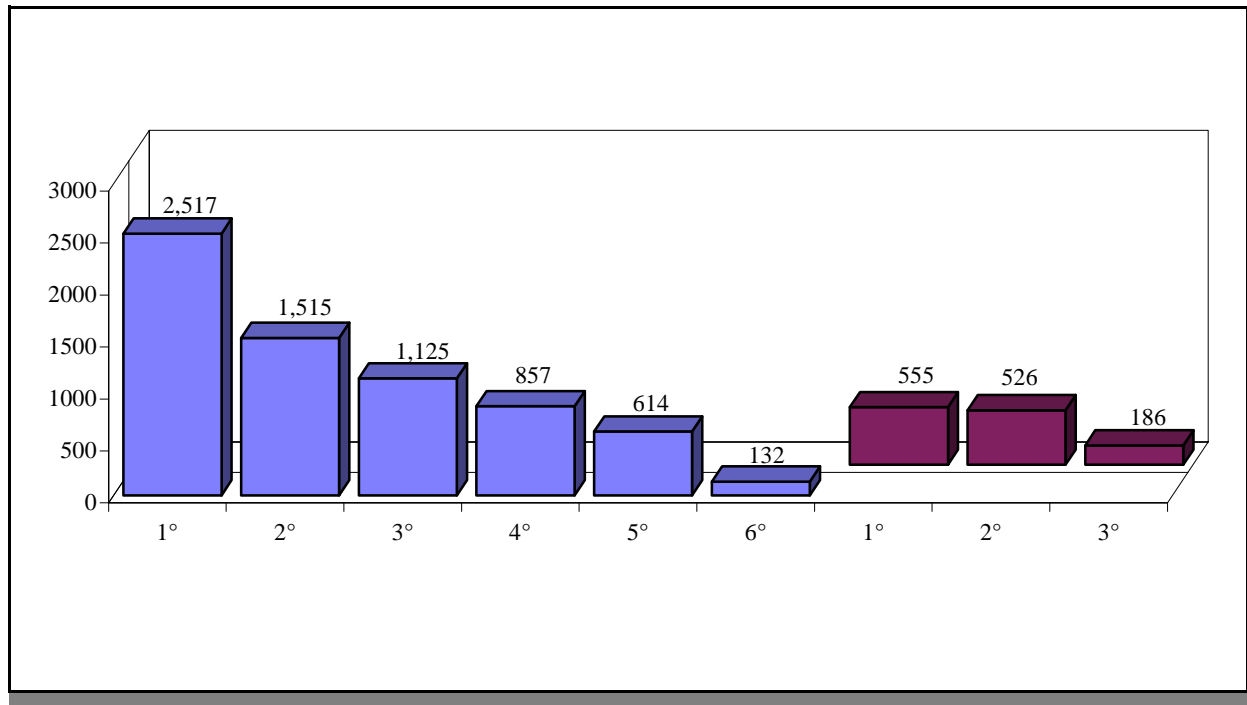

Fuente: IEA, Dirección de Planeación y Evaluación, Registro Continuo de Alumnos (RCA).

¹No se incluye la secundaria de la UAA ni el Margil.

**Alumnos repetidores en primaria y secundaria
por municipio, nivel y grado**

Municipio	Nivel y grado (número de alumnos)											Total
	Primaria							Secundaria ¹				
	1°	2°	3°	4°	5°	6°	Subtotal	1°	2°	3°	Subtotal	
Aguascalientes	1,356	777	603	493	376	76	3,681	351	396	147	894	4,575
Asientos	149	102	68	44	22	5	390	27	15	3	45	435
Calvillo	182	118	90	83	61	23	557	49	19	10	78	635
Cosío	27	16	22	5	2	1	73	2	6	-	8	81
El Llano	88	44	35	11	9	6	193	8	4	1	13	206
Jesús María	272	169	114	83	58	6	702	45	44	12	101	803
Pabellón de Arteaga	151	68	30	33	15	6	303	23	13	3	39	342
Rincón de Romos	125	75	84	52	25	5	366	23	15	4	42	408
San Francisco de los Ro	88	53	39	29	25	1	235	20	9	5	34	269
San José de Gracia	33	21	11	10	12	2	89	2	1	-	3	92
Tepezalá	46	72	29	14	9	1	171	5	4	1	10	181

Total estatal	2,517	1,515	1,125	857	614	132	6,760	555	526	186	1,267	8,027
----------------------	--------------	--------------	--------------	------------	------------	------------	--------------	------------	------------	------------	--------------	--------------

Fuente: IEA, Dirección de Planeación y Evaluación, Registro Continuo de Alumnos (RCA).

¹No se incluye la secundaria de la UAA ni el Margil.

Alumnos aprobados y reprobados en primaria y secundaria

por nivel y grado

Concepto	Nivel y grado											Total
	Primaria							Secundaria ¹				
	1°	2°	3°	4°	5°	6°	Subtotal	1°	2°	3°	Subtotal	
(1) Alumnos atendidos	28,524	27,077	26,113	25,145	24,543	24,279	155,681	20,514	18,262	15,829	54,605	210,286
(2) Alumnos retenidos	27,469	26,533	25,606	24,640	24,058	23,940	152,246	19,264	17,230	15,261	51,755	204,001
(3) Alumnos aprobados	25,609	25,182	24,658	23,834	23,429	23,857	146,569	18,924	16,745	15,153	50,822	197,391
(4) Alumnos reprobados	1,860	1,351	948	806	629	83	5,677	340	485	108	933	6,610
(5)=(3)/(1) % de eficiencia del ciclo escolar	89.78	93.00	94.43	94.79	95.46	98.26	94.15	92.25	91.69	95.73	93.07	93.87
(6)=(3)/(2) % de aprobación	93.23	94.91	96.30	96.73	97.39	99.65	96.27	98.24	97.19	99.29	98.20	96.76

Fuente: IEA, Dirección de Planeación y Evaluación, Registro Continuo de Alumnos (RCA).

Nota: En secundaria se consideran como reprobados los alumnos que adeudan seis o más materias y no tienen derecho a regularización.

¹ No se incluye la secundaria de la UAA ni el Margil.

Alumnos reprobados en primaria y secundaria¹

por nivel y grado

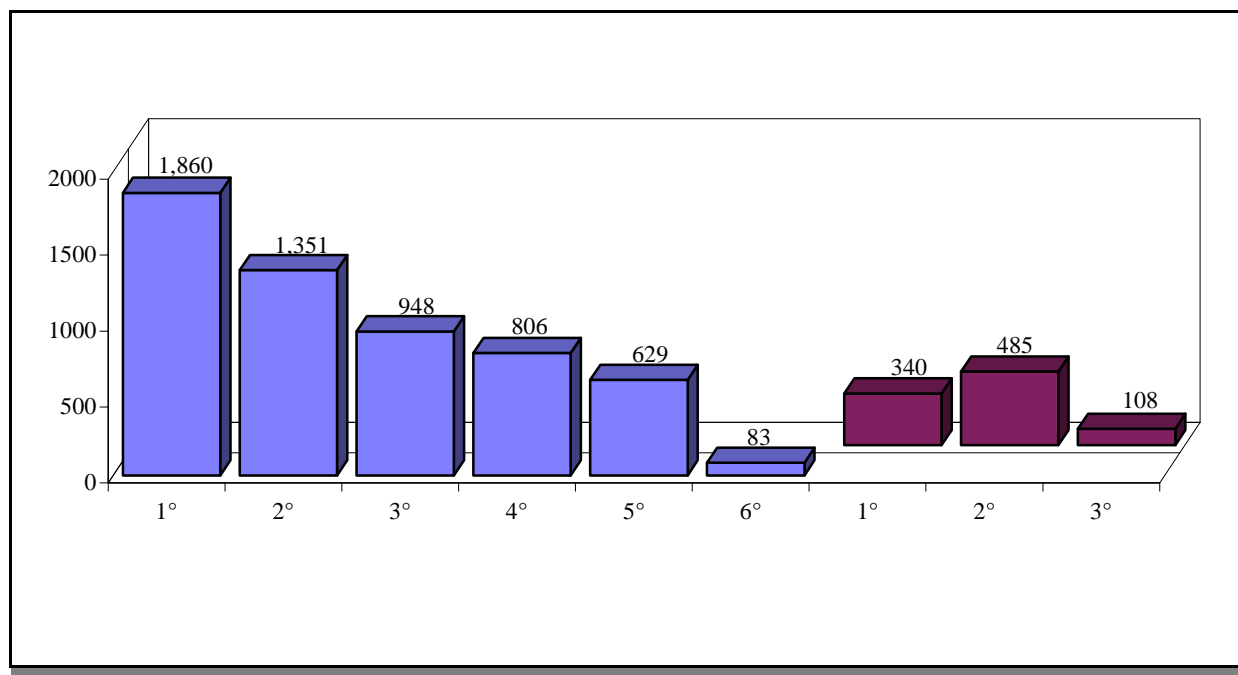

Fuente: IEA, Dirección de Planeación y Evaluación, Registro Continuo de Alumnos (RCA).

¹No se incluye la secundaria de la UAA ni el Margil.

Alumnos reprobados en primaria y secundaria
por municipio, nivel y grado

Municipio	Nivel y grado (número de alumnos)											Total
	Primaria ¹							Secundaria ²				
	1°	2°	3°	4°	5°	6°	Subtotal	1°	2°	3°	Subtotal	
Aguascalientes	991	699	464	468	395	51	3,068	223	356	77	656	3,724
Asientos	98	102	85	40	23	1	349	7	17	2	26	375
Calvillo	127	100	64	77	55	13	436	24	23	3	50	486
Cosío	17	5	9	8	2	0	41	1	3	5	9	50
El Llano	41	30	34	18	19	1	143	11	3	-	14	157
Jesús María	247	145	95	88	76	9	660	33	37	5	75	735
Pabellón de Arteaga	80	74	28	19	8	3	212	4	11	4	19	231
Rincón de Romos	98	79	77	39	22	-	315	7	17	3	27	342
San Francisco de los Ro	71	44	40	16	10	1	182	23	11	8	42	224
San José de Gracia	33	16	9	5	7	2	72	1	1	-	2	74
Tepezalá	57	57	43	28	12	2	199	6	6	1	13	212
Total estatal	1,860	1,351	948	806	629	83	5,677	340	485	108	933	6,610

Fuente: IEA, Dirección de Planeación y Evaluación, Registro Continuo de Alumnos (RCA).

¹ No se incluye primaria de Conafe.

² No se incluye la secundaria de la UAA ni el Margil.

Nota. En secundaria se consideran como reprobados los alumnos que adeudan seis o más materias y no tienen derecho a regularización.

Alumnos reprobados en primaria y secundaria

por género, nivel y grado

Género	Nivel y grado (número de alumnos)											Total
	Primaria ¹							Secundaria ²				
	1°	2°	3°	4°	5°	6°	Subtotal	1°	2°	3°	Subtotal	
Masculino	1,147	835	638	559	445	63	3,687	295	366	82	743	4,430
Femenino	713	516	310	247	184	20	1,990	45	119	26	190	2,180

Total estatal	1,860	1,351	948	806	629	83	5,677	340	485	108	933	6,610
----------------------	--------------	--------------	------------	------------	------------	-----------	--------------	------------	------------	------------	------------	--------------

Fuente: IEA, Dirección de Planeación y Evaluación, Registro Continuo de Alumnos (RCA).

¹ No se incluye primaria de Conafe.

² No se incluye la secundaria de la UAA ni el Margil.

Nota: En secundaria se consideran como reprobados los alumnos que adeudan seis o más materias y no tienen derecho a regularización.

Alumnos reprobados en primaria**por sostenimiento y género**

Sostenimiento	Género (número de alumnos)		<i>Total por sostenimiento</i>	Alumnos retenidos	<i>Porcentaje</i>
	Masculino	Femenino			
Público	3,612	1,936	5,548	136,110	4.08
Particular	75	54	129	15,493	0.83

<i>Total estatal</i>	3,687	1,990	5,677	151,603	3.74
-----------------------------	--------------	--------------	--------------	----------------	-------------

Fuente: IEA, Dirección de Planeación y Evaluación, Registro Continuo de Alumnos (RCA).

¹ No se incluye primaria de Conafe.

Alumnos reprobados en secundaria¹
por modo, sostenimiento y grado

Modo	Sostenimiento	Grado (número de alumnos)			Total	Alumnos retenidos	Porcentaje
		1°	2°	3°			
Generales	Público	144	246	62	452	21,474	2.10
	Particular	23	24	6	53	3,541	1.50
	Subtotal	167	270	68	505	25,015	2.02
Técnicas	Público	102	157	27	286	18,304	1.56
	Particular	1	2	0	3	515	0.58
	Subtotal	103	159	27	289	18,819	1.54
Telesecundarias	Público	70	56	13	139	7,921	1.75
Total estatal		340	485	108	933	51,755	1.80

Fuente: IEA, Dirección de Planeación y Evaluación, Registro Continuo de Alumnos (RCA).

¹ No se incluye la secundaria de la UAA ni el Margil.

Nota: En secundaria se consideran como reprobados, los alumnos que adeudan seis o más materias y no tienen derecho a regularización.

Promedio de aprovechamiento en primaria¹

por municipio, turno y grado

Municipio	Turno	Grado						Total municipal
		1°	2°	3°	4°	5°	6°	
Aguascalientes	Matutino	8.84	8.76	8.60	8.41	8.38	8.46	8.58
	Vespertino	8.54	8.52	8.31	8.14	8.09	8.19	8.30
Asientos	M	8.45	8.48	8.22	8.21	8.14	8.29	8.30
	V	8.44	8.33	8.35	8.20	8.08	8.01	8.24
Calvillo	M	8.70	8.57	8.45	8.26	8.21	8.21	8.40
	V	8.60	8.42	8.23	7.87	8.01	7.91	8.19
Cosío	M	8.23	8.35	7.99	7.97	7.88	8.18	8.11
	V	8.89	8.89	8.07	8.38	0.00	8.56	8.55
El Llano	M	8.31	8.47	8.29	8.19	8.10	8.24	8.27
	V	7.92	8.24	8.08	7.96	7.97	8.12	8.05
Jesús María	M	8.62	8.47	8.28	8.12	8.07	8.30	8.32
	V	8.52	8.32	8.15	7.93	8.23	8.11	8.22
Pabellón de Arteaga	M	8.61	8.66	8.42	8.38	8.28	8.35	8.45
	V	8.33	8.34	8.40	8.07	8.21	8.24	8.27
Rincón de Romos	M	8.64	8.61	8.41	8.33	8.39	8.42	8.47
	V	8.25	8.52	8.39	8.03	8.09	8.30	8.26
San Francisco de los Ro	M	8.38	8.45	8.37	8.21	8.20	8.20	8.30
	V	8.33	8.28	8.05	8.03	8.08	7.94	8.13
San José de Gracia	M	8.14	8.17	7.99	8.04	7.86	8.03	8.04
	V	0.00	0.00	0.00	0.00	0.00	0.00	0.00
Tepezalá	M	8.46	8.35	8.19	8.20	8.04	8.24	8.25
	V	8.55	8.29	8.35	8.01	8.35	8.50	8.36
Total por turno	M	8.72	8.66	8.49	8.34	8.30	8.39	8.49
	V	8.50	8.48	8.29	8.10	8.10	8.18	8.28

Total estatal	8.67	8.62	8.45	8.29	8.26	8.35	8.44
----------------------	-------------	-------------	-------------	-------------	-------------	-------------	-------------

Fuente: IEA, Dirección de Planeación y Evaluación, Registro Continuo de Alumnos (RCA).

¹ No se incluye primaria de Conafe.

Promedio de aprovechamiento en secundaria¹

por municipio, turno y grado

Municipio	Turno	Grado			Total municipal	Total de alumnos sin reprobar materias	Total de alumnos con 1-5 materias reprobadas	Total de alumnos con 6 o más materias reprobadas
		1°	2°	3°				
Aguascalientes	Matutino	8.37	8.35	8.35	8.36	20,197	4,240	335
	Vespertino	8.18	8.15	8.18	8.17	7,703	2,154	321
Asientos	M	8.23	8.22	8.23	8.23	2,176	307	26
	V	-	-	-	-	-	-	-
Calvillo	M	8.25	8.29	8.36	8.30	1,447	275	29
	V	8.14	8.03	8.17	8.12	601	148	21
Cosío	M	8.32	8.13	8.25	8.24	630	65	9
	V	-	-	-	-	-	-	-
El Llano	M	8.26	8.21	8.27	8.24	829	99	14
	V	8.18	7.62	7.49	7.75	28	1	-
Jesús María	M	8.29	8.26	8.29	8.28	1,962	472	65
	V	8.28	8.21	8.25	8.25	415	86	10
Pabellón de Arteaga	M	8.40	8.37	8.23	8.34	1,402	186	14
	V	7.85	8.03	7.88	7.91	332	62	5
Rincón de Romos	M	8.42	8.42	8.56	8.46	1,673	246	23
	V	8.44	8.42	8.19	8.35	500	80	4
San Francisco de los R	M	8.21	8.01	8.17	8.13	844	173	42
	V	8.45	7.91	8.25	8.19	34	-	-
San José de Gracia	M	8.30	8.18	8.16	8.22	406	38	2
	V	-	-	-	-	-	-	-
Tepezalá	M	8.13	8.19	8.23	8.18	839	146	13
	V	8.63	8.02	8.70	8.44	26	-	-
Total por turno	M	8.34	8.32	8.33	8.33	32,405	6,247	572
	V	8.18	8.15	8.17	8.17	9,639	2,531	361

Total estatal	8.30	8.28	8.30	8.29	42,044	8,778	933
----------------------	-------------	-------------	-------------	-------------	---------------	--------------	------------

Fuente: IEA, Dirección de Planeación y Evaluación, Registro Continuo de Alumnos (RCA).

¹ No se incluye la secundaria de la UAA ni el Margil.



Retención y deserción

Ciclo escolar 2001-2002.

Alumnos retenidos y desertores en educación básica
por nivel y grado

Concepto	Nivel y grado															Total
	Preescolar				Primaria							Secundaria ¹				
	1°	2°	3°	Subtotal	1°	2°	3°	4°	5°	6°	Subtotal	1°	2°	3°	Subtotal	
(1) Inscripción total	1,546	11,244	24,344	37,134	29,072	27,589	26,551	25,509	24,877	24,469	158,067	20,865	18,619	16,072	55,556	250,757
(2) Alumnos que cambiaron de escuela	4	96	372	472	548	512	438	364	334	190	2,386	351	357	243	951	3,809
(3)=(1)-(2) Alumnos atendidos	1,542	11,148	23,972	36,662	28,524	27,077	26,113	25,145	24,543	24,279	155,681	20,514	18,262	15,829	54,605	246,948
(4)=(3)-[(5)+(6)+(7)] Alumnos retenidos	1,469	10,698	23,490	35,657	27,469	26,533	25,606	24,640	24,058	23,940	152,246	19,264	17,230	15,261	51,755	239,658
(5) Alumnos dados de baja sin especificar	65	429	441	935	966	461	445	438	428	294	3,032	1,172	976	514	2,662	6,629
(6) Alumnos que emigraron del Estado	8	21	40	69	87	82	62	66	55	42	394	77	53	54	184	647
(7) Alumnos dados de baja por defunción	-	-	1	1	2	1	-	1	2	3	9	1	3	-	4	14
(8)=[(2)+(5)+(6)+(7)]/(1) % de deserción	4.98	4.86	3.51	3.98	5.51	3.83	3.56	3.41	3.29	2.16	3.68	7.67	7.46	5.05	6.84	4.43
(9)=(5)/(3) % de deserción real	4.22	3.85	1.84	2.55	3.39	1.70	1.70	1.74	1.74	1.21	1.95	5.71	5.34	3.25	4.88	2.68

Fuente: IEA, Dirección de Planeación y Evaluación, Registro Continuo de Alumnos (RCA).

¹ No se incluye la secundaria de la UAA ni el Margil.

Eficiencia alfabetizadora¹**por municipio**

Municipio	Nuevo ingreso a 1° de primaria ciclo escolar 1998-1999	Aprobados en 4° grado de primaria ciclo escolar 2001-2002	Eficiencia alfabetizadora (%)
Aguascalientes	16,003	15,363	96.00
Asientos	1,157	1,092	94.38
Calvillo	1,537	1,340	87.18
Cosío	399	378	94.74
El Llano	518	427	82.43
Jesús María	1,886	1,743	92.42
Pabellón de Arteaga	985	926	94.01
Rincón de Romos	1,231	1,199	97.40
San Francisco de los Romo	632	634	100.32
San José de Gracia	234	233	99.57
Tepezalá	560	499	89.11
<i>Total estatal</i>	25,142	23,834	94.80

Fuente: IEA, Dirección de Planeación y Evaluación, Formatos 911 y Registro Continuo de Alumnos (RCA).

Alumnos dados de baja sin especificar motivo en educación básica

por municipio, nivel y grado

Municipio	Nivel y grado (número de alumnos)															Total
	Preescolar				Primaria							Secundaria ¹				
	1°	2°	3°	Subtotal	1°	2°	3°	4°	5°	6°	Subtotal	1°	2°	3°	Subtotal	
Aguascalientes	50	308	307	665	544	267	263	259	268	186	1,787	693	628	358	1,679	4,131
Asientos	1	19	19	39	46	17	24	13	10	16	126	51	39	19	109	274
Calvillo	7	33	25	65	75	41	35	37	51	32	271	140	71	29	240	576
Cosío	-	3	6	9	6	8	4	7	4	2	31	19	7	5	31	71
El Llano	2	10	12	24	36	9	6	11	5	3	70	24	18	8	50	144
Jesús María	1	18	25	44	118	44	48	48	40	21	319	89	86	39	214	577
Pabellón de Arteaga	1	-	1	2	32	24	11	19	11	12	109	37	27	8	72	183
Rincón de Romos	1	20	23	44	42	21	22	16	11	12	124	54	35	26	115	283
San Francisco de los R	-	5	13	18	47	24	23	18	13	4	129	29	30	13	72	219
San José de Gracia	-	2	2	4	7	2	1	2	3	-	15	16	5	1	22	41
Tepezalá	2	11	8	21	13	4	8	8	12	6	51	20	30	8	58	130
Total estatal	65	429	441	935	966	461	445	438	428	294	3,032	1,172	976	514	2,662	6,629

Fuente: IEA, Dirección de Planeación y Evaluación, Registro Continuo de Alumnos (RCA).

¹ No se incluye la secundaria de la UAA ni el Margil.

**Alumnos dados de baja sin especificar motivo en primaria
por sostenimiento y grado**

Sostenimiento	Grado (número de alumnos)						Total por sostenimiento	Alumnos atendidos	Deserción real (%)
	1°	2°	3°	4°	5°	6°			
Público	929	432	421	419	409	279	2,889	139,992	2.06
Particular	37	29	24	19	19	15	143	15,689	0.91
Total estatal	966	461	445	438	428	294	3,032	155,681	1.95

Fuente: Dirección de Planeación y Evaluación del IEA, Registro Continuo de Alumnos (RCA).

Alumnos dados de baja sin especificar motivo en secundaria¹
por modo, sostenimiento y grado

Modo	Sostenimiento	Grado (número de alumnos)			Total	Alumnos atendidos	Deserción real (%)
		1°	2°	3°			
Generales	Público	478	427	256	1,161	22,696	5.12
	Particular	29	22	16	67	3,633	1.84
	Subtotal	507	449	272	1,228	26,329	4.66
Técnicas	Público	337	306	154	797	19,161	4.16
	Particular	7	3	4	14	531	2.64
	Subtotal	344	309	158	811	19,692	4.12
Telesecundarias	Público	321	218	84	623	8,584	7.26

Total estatal	1,172	976	514	2,662	54,605	4.88
----------------------	--------------	------------	------------	--------------	---------------	-------------

Fuente: IEA, Dirección de Planeación y Evaluación, Registro Continuo de Alumnos (RCA).

¹ No se incluye la secundaria de la UAA ni el Margil.

Egresados

Ciclo escolar 2001-2002.

Alumnos egresados de educación básica
por municipio y nivel

Municipio	Nivel (número de alumnos)			<i>Total por municipio</i>
	Preescolar	Primaria	Secundaria ¹	
Aguascalientes	15,409	15,767	10,248	41,424
Asientos	1,082	1,094	779	2,955
Calvillo	1,370	1,316	761	3,447
Cosío	347	331	230	908
El Llano	423	427	262	1,112
Jesús María	1,684	1,606	817	4,107
Pabellón de Arteaga	855	889	579	2,323
Rincón de Romos	1,062	1,153	760	2,975
San Francisco de los Ro	637	574	302	1,513
San José de Gracia	198	200	117	515
Tepezalá	423	500	298	1,221
<i>Total estatal</i>	23,490	23,857	15,153	62,500

Fuente: IEA, Dirección de Planeación y Evaluación, Registro Continuo de Alumnos (RCA).

¹No se incluye la secundaria de la UAA ni el Margil.

Alumnos egresados de educación básica
por edad y nivel

Edad	Nivel (número de alumnos)			Total por edad
	Preescolar	Primaria	Secundaria ¹	
3	9			9
4	121			121
5	5,861			5,861
6	17,276			17,276
7	215			215
8	8			8
9				0
10		9		9
11		3,821		3,821
12		16,105		16,105
13		2,775		2,775
14		818		818
15		261	4	265
16		51	1,932	1,983
17		13	10,577	10,590
18 y más		4	2,640	2,644
Total estatal	23,490	23,857	15,153	62,500

Fuente: IEA, Dirección de Planeación y Evaluación, Registro Continuo de Alumnos (RCA).

¹No se incluye la secundaria de la UAA ni el Margil.

Alumnos egresados de primaria
por sostenimiento y género

Sostenimiento	Género (número de alumnos)		<i>Total por sostenimiento</i>
	Masculino	Femenino	
Público	10,639	10,775	21,414
Particular	1,155	1,162	2,317
Conafe	73	53	126
<i>Total estatal</i>	11,867	11,990	23,857

Fuente: IEA, Dirección de Planeación y Evaluación, Registro Continuo de Alumnos (RCA).

Alumnos egresados de secundaria¹

por modo, sostenimiento y género

Modo	Sostenimiento	Género (número de alumnos)		Total por modo y sostenimiento
		Masculino	Femenino	
Generales	Público	3,057	3,292	6,349
	Particular	470	573	1,043
	Subtotal	3,527	3,865	7,392
Técnicas	Público	2,680	2,709	5,389
	Particular	49	97	146
	Subtotal	2,729	2,806	5,535
Telesecundarias	Público	1,066	1,160	2,226
Total estatal		7,322	7,831	15,153

Glosario

Alumno: es la persona matriculada en cualquier grado de las diversas modalidades, niveles y servicios educativos del Sistema Educativo Nacional.

Alumnos aprobados en primaria: quienes obtuvieron un promedio general igual o mayor a seis, además de que aprobaron las materias de matemáticas y español.

Alumnos aprobados en secundaria: quienes después de los periodos de regularización no adeudan más de dos materias.

Alumnos atendidos: alumnos inscritos durante todo el ciclo escolar no considerando los cambios de escuela. Esta variable muestra la cifra real de alumnos que fueron atendidos.

Alumnos de nuevo ingreso: son aquellos que se inscriben por vez primera en cualquier grado escolar.

Alumnos desertores: quienes dejan de asistir a sus obligaciones académicas y pierden por ello los derechos adquiridos en el momento de su inscripción para acreditar el grado que estaba cursando.

Alumnos egresados: quienes habiendo terminado satisfactoriamente un nivel educativo, se hacen acreedores a un certificado de estudios o están en condiciones de ser promovidos al siguiente nivel.

Alumnos que cambiaron de escuela: quienes solicitaron inscripción al mismo grado en otra escuela durante el mismo ciclo escolar, reportando su baja en la escuela de procedencia. Restando esta variable a la inscripción total se obtuvieron *alumnos atendidos*.

Alumnos regulares: quienes inician el ciclo escolar en el grado inmediato superior respecto del grado que cursaron por última vez.

Alumnos repetidores: quienes cursan por segunda o más veces el mismo grado escolar.

Alumnos reprobados en primaria: quienes tuvieron un promedio general menor a seis o un promedio final en matemáticas o español también inferior a seis, sin importar que

su promedio general fuera igual o mayor a seis.

Alumnos reprobados en secundaria: resulta de la diferencia entre el número total de alumnos retenidos y el de reprobados.

Alumnos retenidos: quienes permanecen dados de alta en el sistema educativo estatal durante todo un ciclo escolar (esta variable es sinónimo de *existencia final*).

Conafe: Consejo Nacional de Fomento Educativo.

D.F. : Distrito Federal.

Deserción aparente: alumnos que durante el ciclo escolar se dan de baja de una escuela, pero no del sistema educativo estatal. En algunos cuadros la deserción aparente se presenta como un indicador, que es el porcentaje resultante de dividir el total de alumnos dados de baja entre la inscripción total, y es expresado como porcentaje.

Deserción real: alumnos dados de baja por las escuelas durante el ciclo escolar, sin considerar a los que emigran, fallecen o cambian de escuela; son los alumnos dados de baja sin especificar algún motivo. En algunos cuadros la deserción real se presenta como un indicador, que resulta al dividir los alumnos dados de baja sin especificar motivo entre los alumnos atendidos, y es expresado como porcentaje.

DIF: Desarrollo Integral de la Familia, Sistema Estatal.

Edad: años cumplidos que tienen los alumnos al 30 de octubre del ciclo escolar.

Educación básica: comprende tres niveles de educación: preescolar, primaria y secundaria.

Eficiencia alfabetizadora: alumnos que logran aprobar cuatro grados de primaria con respecto a los que iniciaron en la generación cuatro ciclos antes.

Eficiencia terminal: relación porcentual entre los alumnos egresados de un nivel educativo y el número de estudiantes que ingresaron al primer grado de ese nivel determinados años antes (seis para primaria y tres para secundaria).

Eficiencia terminal ajustada: a diferencia de la eficiencia terminal, este indicador sólo considera a los alumnos de nuevo ingreso a primer grado y no a los repetidores. Muestra el porcentaje de alumnos de primer ingreso a determinado nivel educativo que lo finalizaron dentro del periodo establecido.

Existencia final: alumnos retenidos en el sistema educativo estatal al final del ciclo escolar, es decir, la matrícula registrada cuando concluyó éste (véase también *Alumnos retenidos*).

Género: accidente gramatical para indicar el sexo de las personas.

Grado: cada una de las etapas en que se divide un nivel educativo. A cada grado corresponde un conjunto de conocimientos.

Grupo: conjunto de alumnos que estudian en una misma aula y con igual horario las materias o cursos establecidos en un plan de estudios correspondiente a un grado escolar.

IEA: Instituto de Educación de Aguascalientes.

IMSS: Instituto Mexicano del seguro social.

Inscripción inicial: alumnos dados de alta hasta el 30 de octubre en cada ciclo escolar.

Inscripción total: alumnos inscritos durante todo el ciclo escolar (incluye cambios de escuela).

ISSSSPEA: Instituto de seguridad y servicios sociales para los servidores públicos del estado de Aguascalientes.

ISSSTE: Instituto de seguridad y servicios sociales para los trabajadores del estado.

Medio: categoría poblacional (urbano, rural) definida por el Instituto Nacional de Estadística, Geografía e Informática.

Modo: concepto que identifica la clasificación de secundarias en generales, técnicas y telesecundarias.

Nivel: cada una de las etapas que forman un tipo educativo. Casi todos son propedéuticos o de opción terminal, es decir, el educando puede cursarlo como preparación para ingresar a otro más adelantado, o bien, al concluirlo ingresar a la fuerza de trabajo.

Promedio de aprovechamiento en primaria: resulta de dividir la suma de los promedios finales de los alumnos aprobados entre el número total de éstos.

Promedio de aprovechamiento en secundaria: resulta de dividir la suma de los promedios finales de los alumnos que no adeudan materias entre el número total de éstos.

Secundaria general: educación inmediatamente posterior a la primaria cuyo fin es preparar al alumno para que ingrese al nivel posterior. Se cursa en tres años.

Secundaria técnica: educación inmediatamente posterior a la primaria cuyo fin es preparar a los alumnos tanto para que ingresen al nivel medio superior como para darles la oportunidad de incorporarse al mercado de trabajo con una educación tecnológica de carácter propedéutico y terminal.

Sostenimiento autónomo: sostenimiento de las instituciones que tiene capacidad para administrarse por sí mismas. Generalmente reciben subsidio del gobierno federal y el estatal.

Sostenimiento de la escuela: fuente de financiamiento que proporciona los recursos para el funcionamiento de la escuela.

Sostenimiento particular: el de las escuelas que se sostienen con recursos propios.

Sostenimiento público: el de las escuelas que se sostienen con recursos del gobierno.

Telesecundaria: imparte la educación secundaria por medio de la televisión. Funciona con los mismos programas de estudio de la secundaria general y atiende fundamentalmente a la población adolescente que vive en comunidades dispersas que carecen de escuela secundaria general o técnica.

Turno: horario con que laboran los establecimientos escolares.

UAA: Universidad autónoma de Aguascalientes.

*Esta publicación está abierta al diálogo y la retroalimentación,
para cumplir los fines propuestos que sustentan
el quehacer educativo en el Estado.*

Dirección de Planeación y Evaluación
Sistema de Información Educativa
Carretera a San Luis Potosí, no. 601
Fracc. Ojocaliente, C.P. 20190.
Aguascalientes, Ags.

<http://www.iea.gob.mx/>